

Plan cadastral

[Liste des plans](#)

Document à afficher :

Plan parcellaire

1

de

2

Circonscription foncière :

Sherbrooke

Cadastre :

Cadastre du Québec

Lot :

3 203 103

Type de document :

Plan parcellaire

Numéro de document :

834689

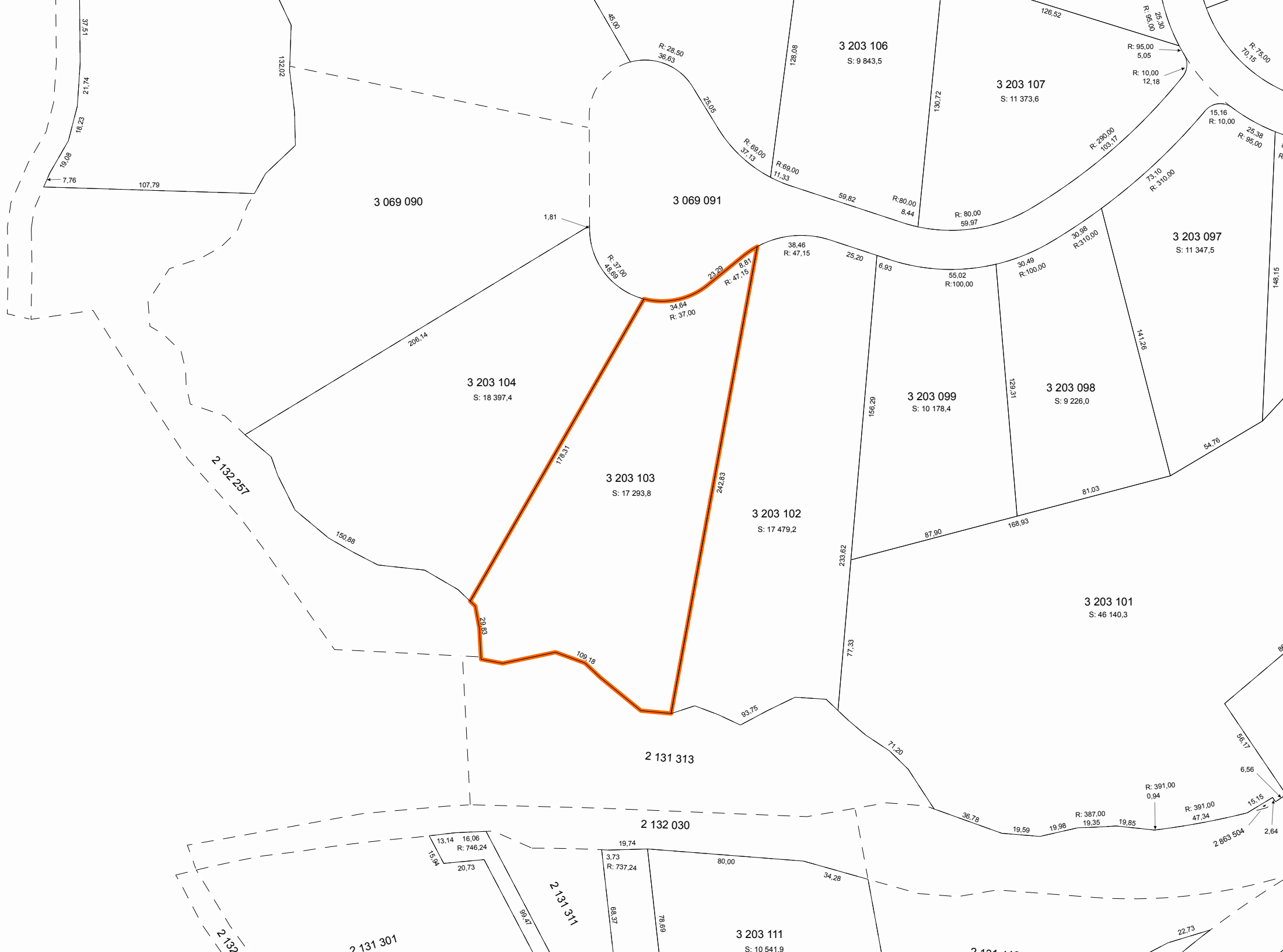

3 069 090

3 069 091

3 203 106
S: 9 843,5

3 203 107
S: 11 373,6

3 203 097
S: 11 347,5

3 203 104
S: 18 397,4

3 203 103
S: 17 293,8

3 203 102
S: 17 479,2

3 203 099
S: 10 178,4

3 203 098
S: 9 226,0

3 203 101
S: 46 140,3

2 131 313

2 132 030

2 131 301

2 131 311

3 203 111
S: 10 541,9

2 131 111

13,51
21,74
18,23

19,08
7,76

107,79

132,02

206,14

2 132 257

150,88

178,31

29,62

109,18

93,75

13,14
16,06
R: 746,24

20,73

3,73
R: 737,24

68,37

78,69

19,74

80,00

34,28

22,73

R: 31,00
46,89

34,64
R: 37,00

23,29
R: 47,15

8,81
R: 47,15

38,46
R: 47,15

25,20

6,93

55,02
R: 100,00

30,49
R: 100,00

30,98
R: 310,00

129,31

81,03

87,90

168,93

233,62

77,33

71,20

36,78

19,59

19,98

R: 387,00
19,35

19,85

R: 391,00
0,94

R: 391,00
47,34

15,15

2,64

2 863 504

56,17

6,56

15,16
R: 10,00

25,38
R: 95,00

148,15

R: 75,00
70,15

25,38
R: 95,00

73,10
R: 310,00

30,98
R: 310,00

54,76

141,26

126,52

R: 95,00
25,38

R: 10,00
12,18

R: 95,00
5,05

R: 28,50
36,63

45,00

126,08

59,82

R: 80,00
8,44

R: 69,00
11,33

R: 69,00
37,19

R: 200,00
103,17

R: 80,00
59,97

R: 80,00
8,44

R: 200,00
103,17

R: 69,00
37,19

R: 69,00
11,33

R: 28,50
36,63

45,00

126,08

59,82

R: 80,00
8,44

R: 69,00
11,33

R: 200,00
103,17

Contexte de l'opération cadastrale

Numéro de dossier :	834689
Circonscription foncière :	Sherbrooke
Dépôt au cadastre :	2004-05-28
Entrée en vigueur au BPD :	2004-06-01

Identification du lot

Numéro de lot : 3 203 103

Concordance(s)

Numéro(s) de lot : 3 069 092 ptie

Propriétaire(s)

LES ENTREPRISES IMMOBILIÈRES MONT-CAPEL INC.

Titre(s) de propriété

Mode(s) d'acquisition : Contrat Numéro(s) d'inscription : 382502 Sherbrooke

Localisation du lot

Municipalité(s) : Hatley (Canton)

Signature de l'arpenteur(e)-géomètre

Fait conformément aux dispositions de l'article : 3043, al.1 C.c.Q.
Préparé à : Sherbrooke
Signé par : Rosaire Désilets, arpenteur(e)-géomètre
Minute : 5458 En date du : 2 février 2004

Information provenant de l'habillage du plan

Propriétaire(s) : FONDATION DU VILLAGE
LES ENTREPRISES IMMOBILIÈRES
Projection MTM, fuseau : 7
Feuillet(s) cartographique(s) : 21E05-020-0504
21E05-020-0604
21E05-020-0605
Municipalité(s) : Hatley (Canton)
Note(s) : L'original du plan a été signé par le(s) propriétaire(s) ou son (leur) mandataire.