

Plan cadastral

[Liste des plans](#)

Document à afficher :

Plan de rénovation

1

de

2

Circonscription foncière : Brome

Cadastre : Cadastre du Québec

Lot : 5 192 250

Type de document : Plan de rénovation

Numéro de document : 914203

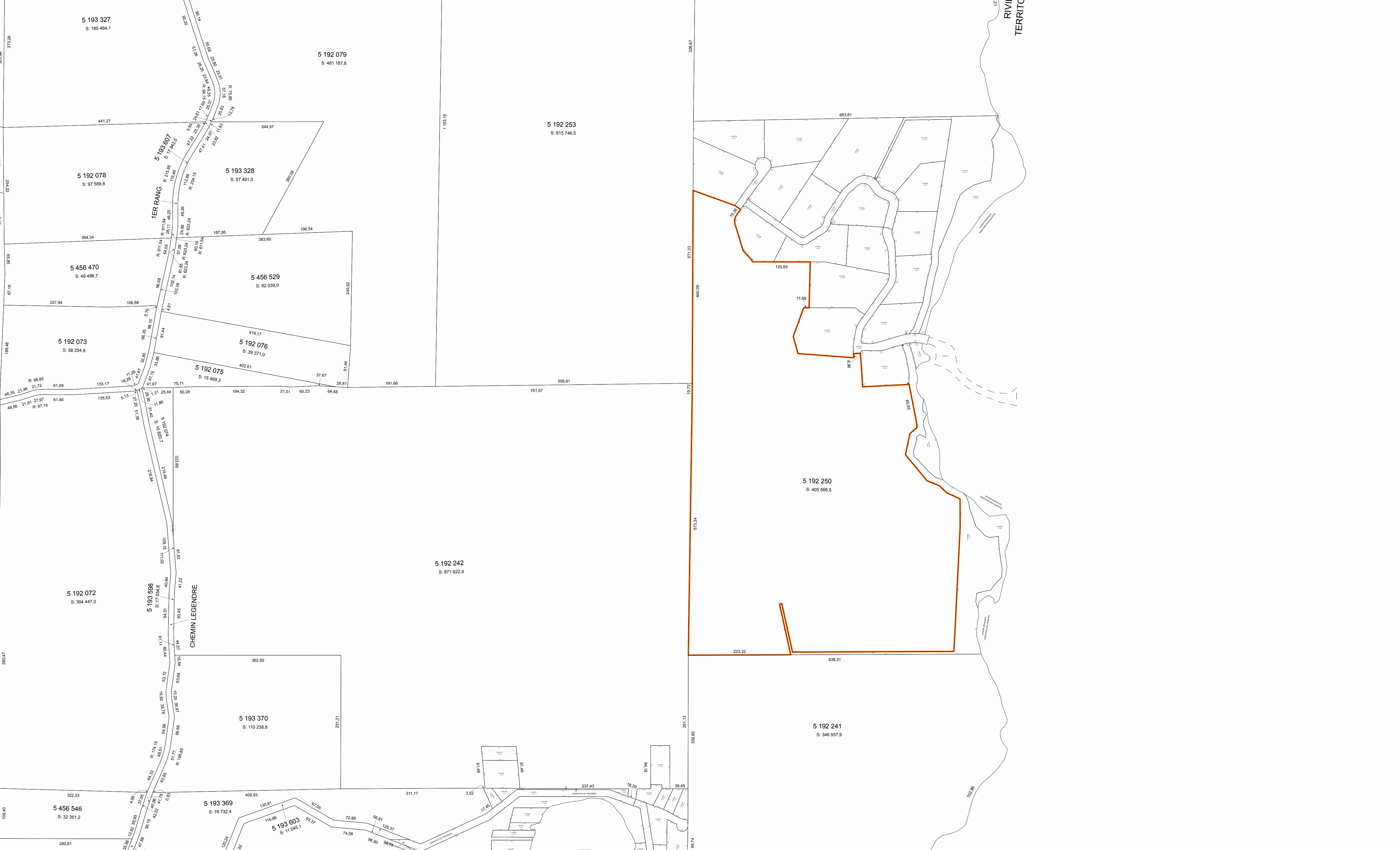

Contexte du mandat de rénovation

Numéro de dossier :	914203	Mandat de rénovation :	2316
Circonscription foncière :	Brome	Municipalité(s) du mandat :	Saint-Étienne-de-Bolton (Municipalité) Bolton-Ouest (Municipalité)
Dépôt au cadastre :	2015-06-22		
Entrée en vigueur au BPD :	2015-06-25		

Identification du lot

Numéro de lot : 5 192 250

Concordance(s)**Lot(s) sur le(s)quel(s) le titre s'exerçait**

Numéro(s) de lot :	950 ptie, 952 ptie
Désignation secondaire :	Aucune
Cadastre :	Canton de Bolton

Lot(s) mentionné(s) dans le titre d'acquisition

Numéro(s) de lot :	950, 952
Désignation secondaire :	Aucune
Cadastre :	Canton de Bolton

Propriétaire(s)

LES DÉVELOPPEMENTS RENÉ GEMME INC.

Titre(s) de propriété

Mode(s) d'acquisition : Contrat Numéro(s) d'inscription : 16009503 Brome

Localisation du lot

Municipalité(s) : Saint-Étienne-de-Bolton (Municipalité)

Signature de l'arpenteur(e)-géomètre

Fait conformément aux dispositions de l'article : 10, L.R.Q., c. R-3.1
Signé par : Jacques Blanchard, arpenteur(e)-géomètre
Minute : 22994

Information provenant de l'habillage du plan

Projection MTM, fuseau : 8 Morcellement foncier à jour en date du : 2015-06-15
Version des Instructions : 5,3
Note(s) :

Plan cadastral

[Liste des plans](#)

Document à afficher :

Plan parcellaire

1

de

2

Circonscription foncière : Brome

Cadastre : Cadastre du Québec

Lot : 5 192 250

Type de document : Plan parcellaire

Numéro de document : 1145297

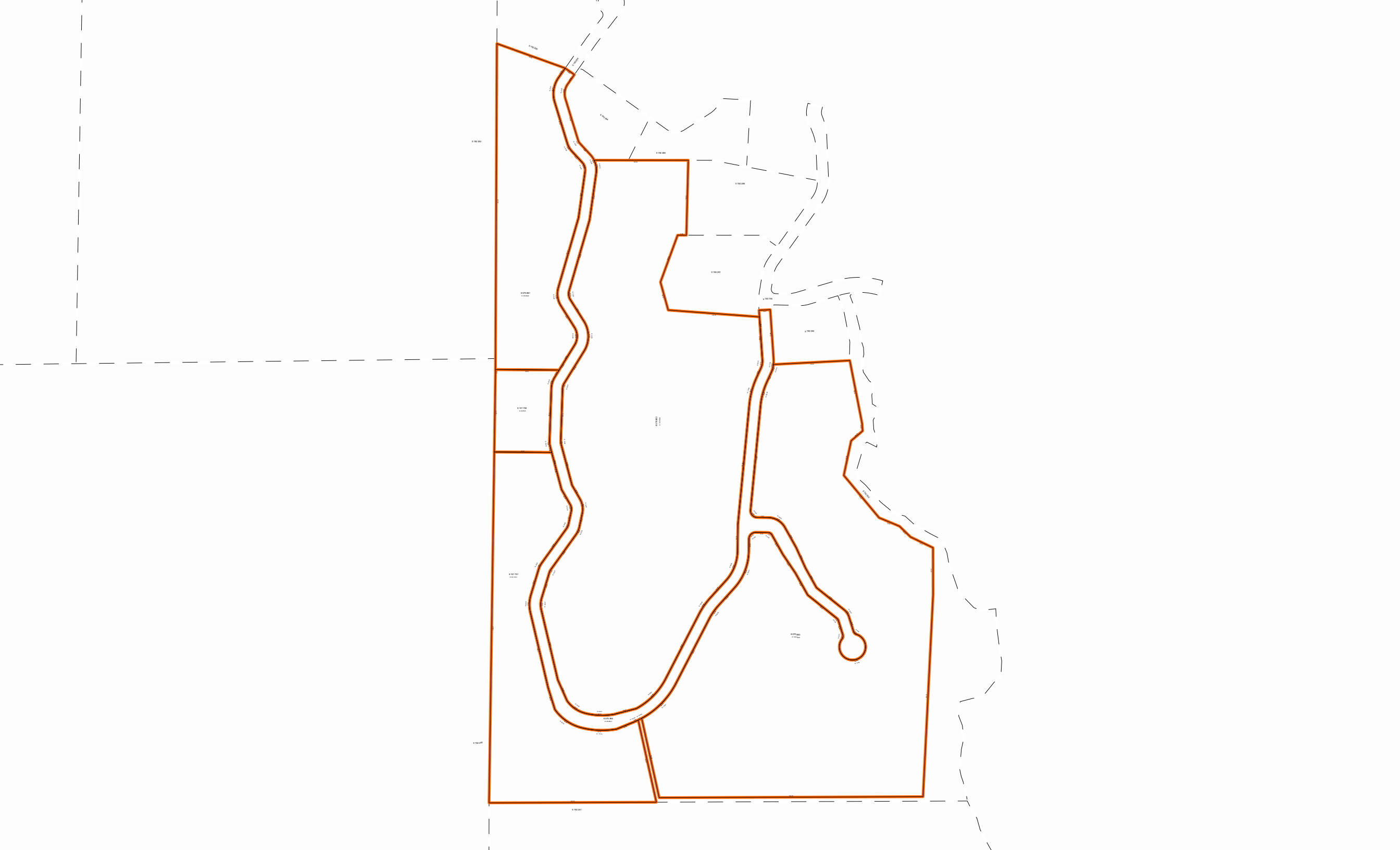

Contexte de l'opération cadastrale

Numéro de dossier :	1145297
Circonscription foncière :	Brome
Dépôt au cadastre :	2017-06-08
Entrée en vigueur au BPD :	2017-06-12

Identification du lot

Numéro de lot : 6 070 861

Concordance(s)

Numéro(s) de lot : 5 192 250 ptie

Propriétaire(s)

LES DÉVELOPPEMENTS RENÉ GEMME INC.

Titre(s) de propriété

Mode(s) d'acquisition : Contrat Numéro(s) d'inscription : 16009503 Brome

Localisation du lot

Municipalité(s) : Saint-Étienne-de-Bolton (Municipalité)

Identification du lot

Numéro de lot : 6 070 862

Concordance(s)

Numéro(s) de lot : 5 192 250 ptie

Propriétaire(s)

LES DÉVELOPPEMENTS RENÉ GEMME INC.

Titre(s) de propriété

Mode(s) d'acquisition : Contrat Numéro(s) d'inscription : 16009503 Brome

Localisation du lot

Municipalité(s) : Saint-Étienne-de-Bolton (Municipalité)

Identification du lot

Numéro de lot : 6 070 863

Concordance(s)

Numéro(s) de lot : 5 192 250 ptie

Propriétaire(s)

LES DÉVELOPPEMENTS RENÉ GEMME INC.

Titre(s) de propriété

Mode(s) d'acquisition : Contrat Numéro(s) d'inscription : 16009503 Brome

Localisation du lot

Municipalité(s) : Saint-Étienne-de-Bolton (Municipalité)

Identification du lot**Numéro de lot :** 6 070 864**Concordance(s)****Numéro(s) de lot :** 5 192 250 ptie**Propriétaire(s)**

LES DÉVELOPPEMENTS RENÉ GEMME INC.

Titre(s) de propriété**Mode(s) d'acquisition :** Contrat **Numéro(s) d'inscription :** 16009503 Brome**Localisation du lot****Municipalité(s) :** Saint-Étienne-de-Bolton (Municipalité)**Identification du lot****Numéro de lot :** 6 101 700**Concordance(s)****Numéro(s) de lot :** 5 192 250 ptie**Propriétaire(s)**

LES DÉVELOPPEMENTS RENÉ GEMME INC.

Titre(s) de propriété**Mode(s) d'acquisition :** Contrat **Numéro(s) d'inscription :** 16009503 Brome**Localisation du lot****Municipalité(s) :** Saint-Étienne-de-Bolton (Municipalité)**Identification du lot****Numéro de lot :** 6 101 701**Concordance(s)****Numéro(s) de lot :** 5 192 250 ptie**Propriétaire(s)**

LES DÉVELOPPEMENTS RENÉ GEMME INC.

Titre(s) de propriété**Mode(s) d'acquisition :** Contrat **Numéro(s) d'inscription :** 16009503 Brome**Localisation du lot****Municipalité(s) :** Saint-Étienne-de-Bolton (Municipalité)**Signature de l'arpenteur(e)-géomètre****Fait conformément aux dispositions de l'article :** 3043, al.1 C.c.Q.**Préparé à :** Magog**Signé par :** Maryse Phaneuf, arpenteur(e)-géomètre**Minute :** 5849**En date du :** 2 mars 2017

Information provenant de l'habillage du plan

Projection MTM, fuseau :

8

Feuillet(s) cartographique(s) :

31H08-010-0113

31H08-010-0114

31H08-010-0213

31H08-010-0214

31H08-010-0313

Municipalité(s) :

Saint-Étienne-de-Bolton (Municipalité)

Note(s) :

L'approbation signée par le(s) propriétaire(s) ou son (leur) mandataire a été déposée au greffe de l'arpenteur(e)-géomètre signataire et réfère à la minute du plan visé.

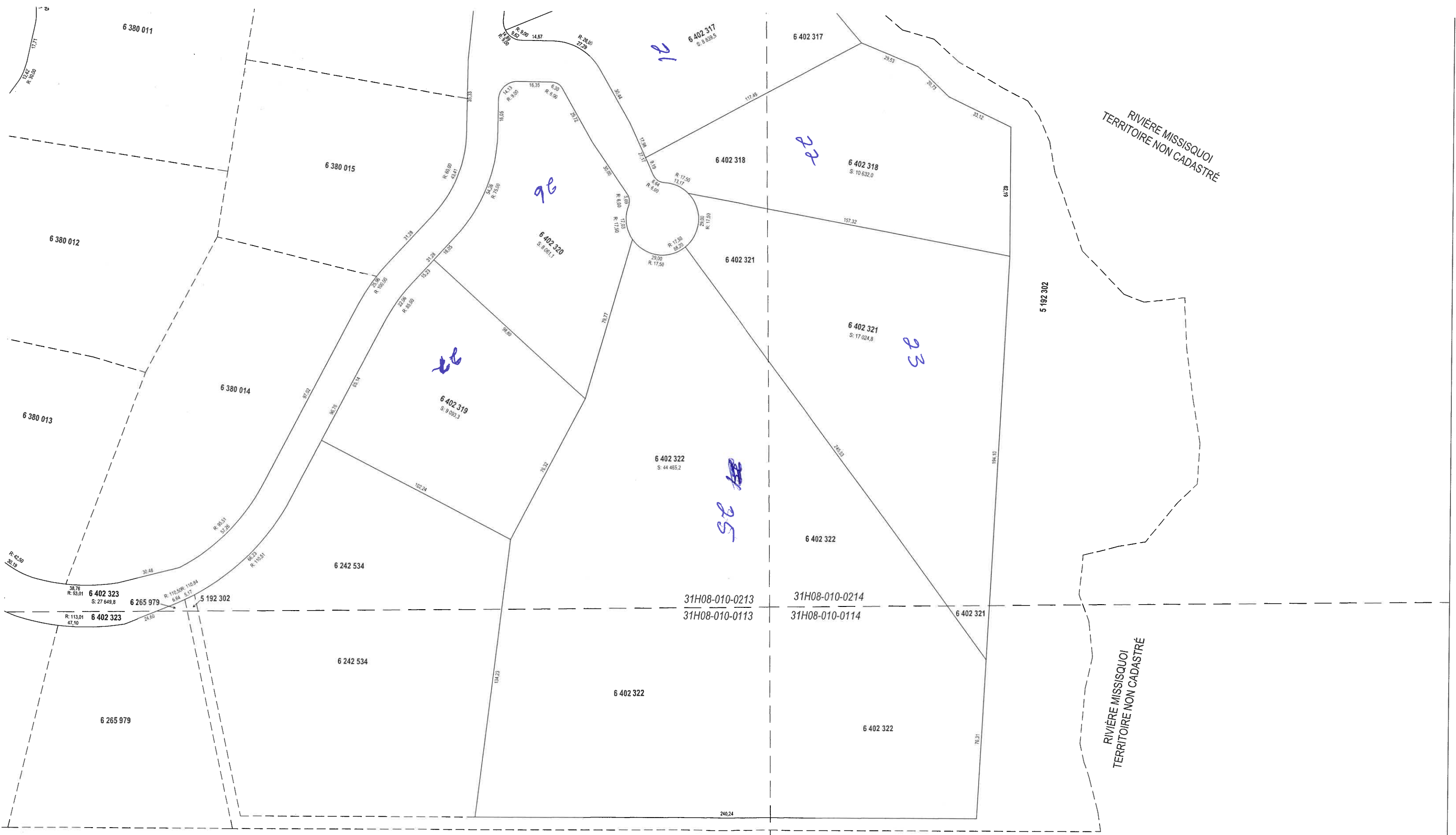

RIVIÈRE MISSISQUOI
TERRITOIRE NON CADASTRÉ

RIVIÈRE MISSISQUOI
TERRITOIRE NON CADASTRÉ