

**Plan cadastral**

[Liste des plans](#)

**Document à afficher :**

Plan global

1 de 1

**Circonscription foncière :**

Sherbrooke

**Cadastre :**

Cadastre du Québec

**Lot :**

3 558 291

**Type de document :**

Plan global

**Numéro de document :**

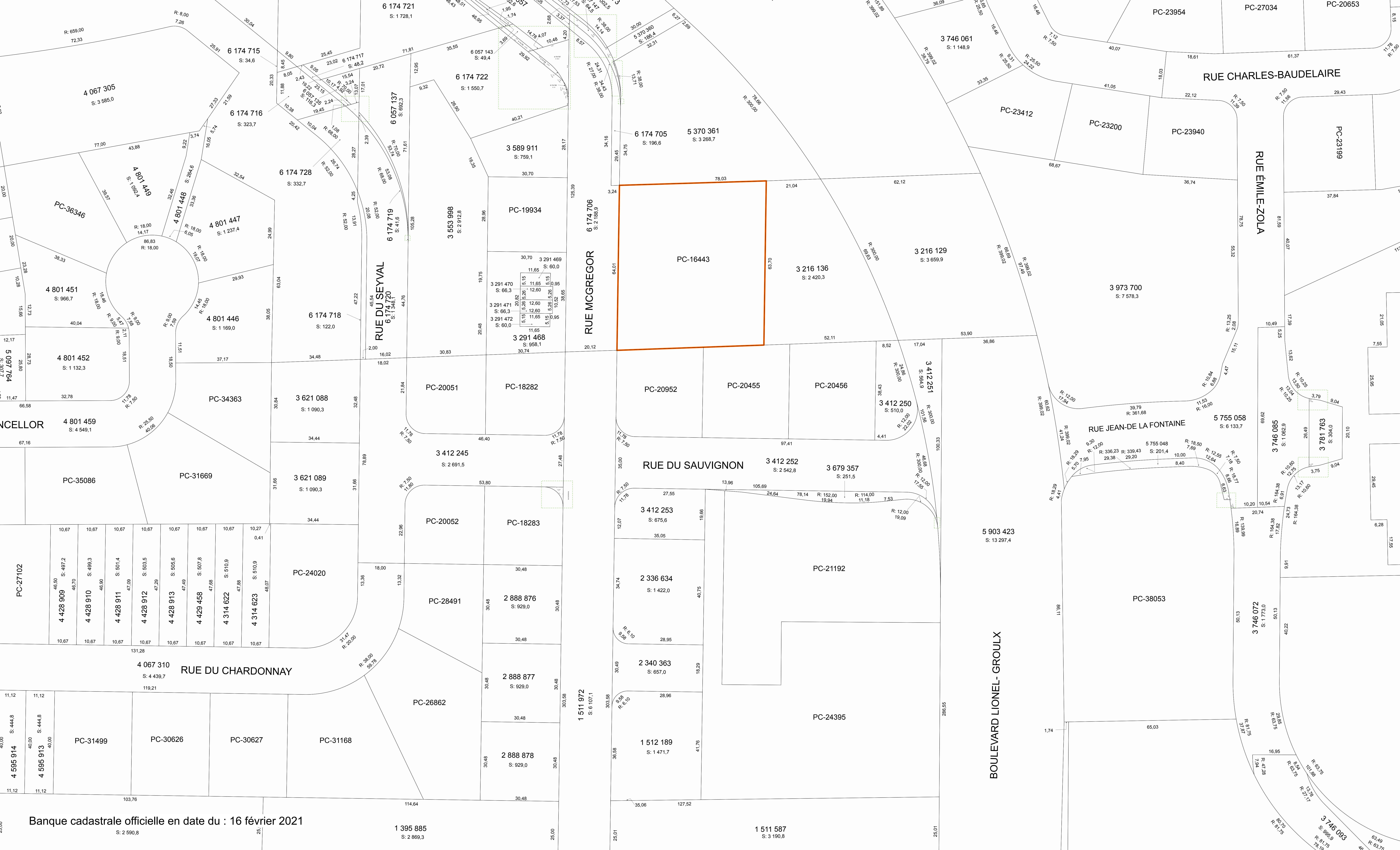

**Plan cadastral**

[Liste des plans](#)

**Document à afficher :**

Feuillet du plan complémentaire

1 de 1

**Circonscription foncière :**

Sherbrooke

**Cadastre :**

Cadastre du Québec

**Lot :**

3 558 291

**Type de document :**

Plan complémentaire

**Numéro de document :**

PC-16443 - 1003



PLAN CADASTRAL COMPLÉMENTAIRE: PC-16443	
Série B	
feuille 1 de 1	
PC-16443-1003	
Propriétaire(s)	Signataire(s)
9110-8571 QUÉBEC INC.	9110-8571 QUÉBEC INC.
	<i>Daniel Lambert</i> DANIEL LAMBERT, MANDATAIRE
Dossier : 859 801	

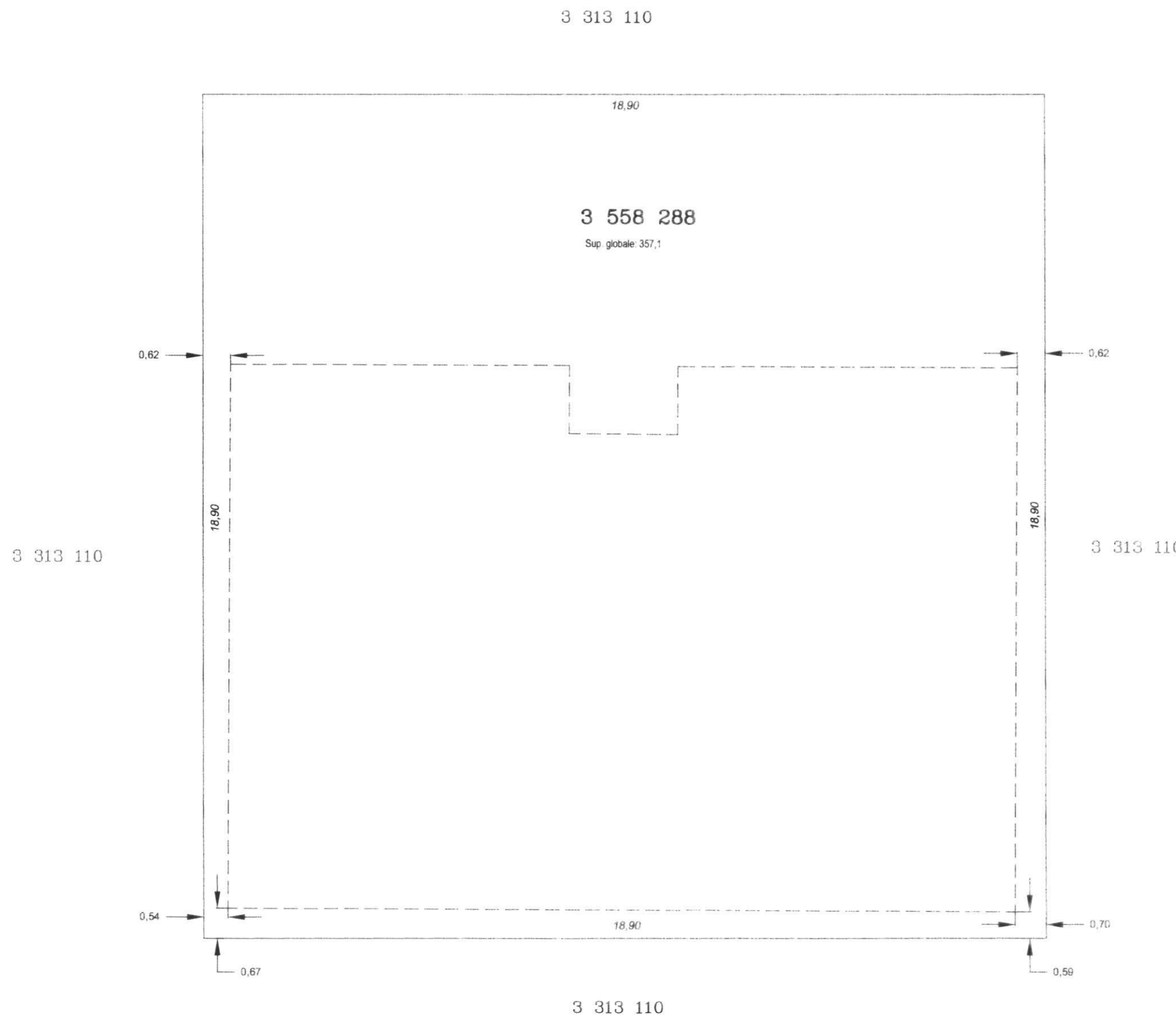

VUE DE LOCALISATION

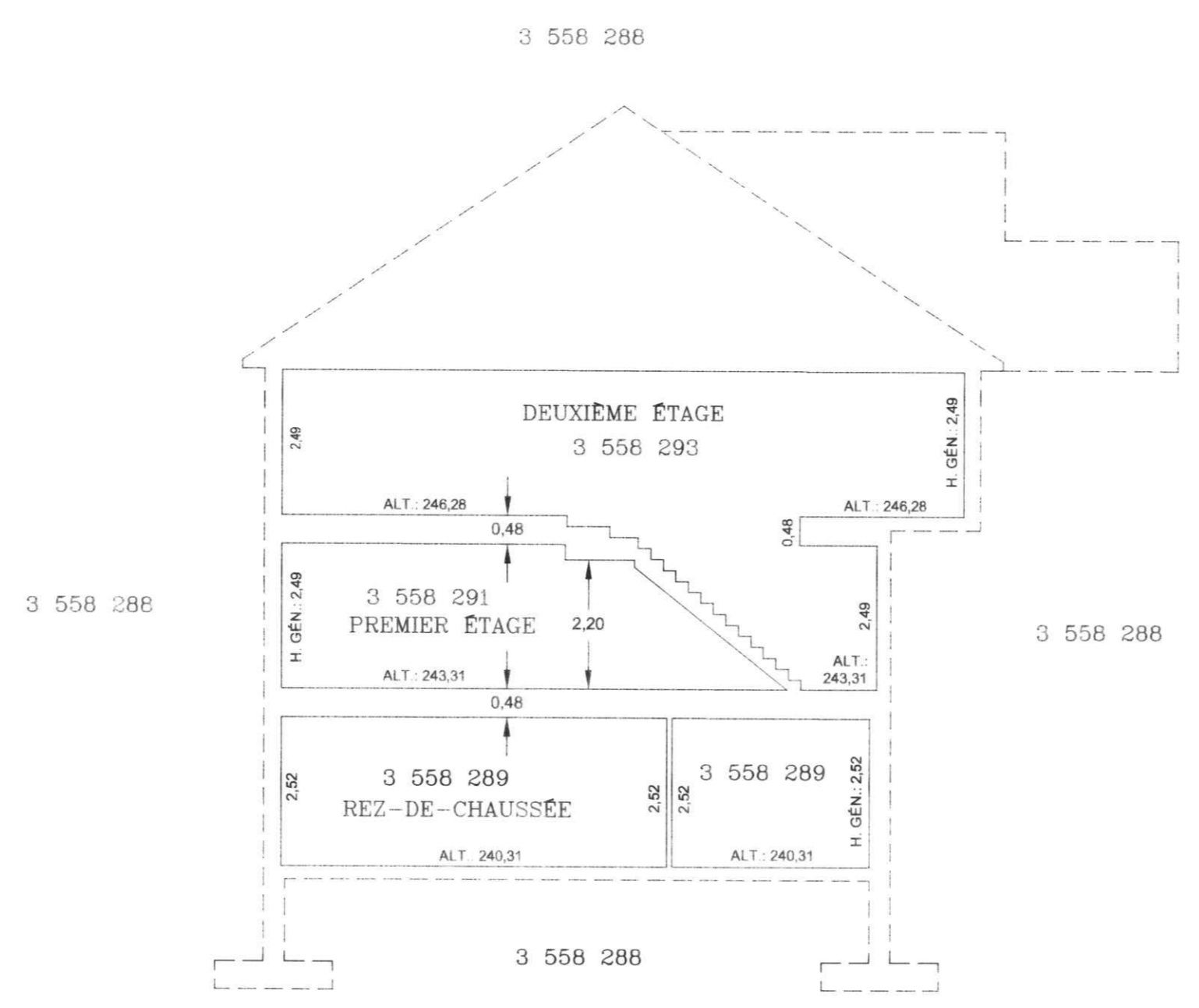

COUPE A - A

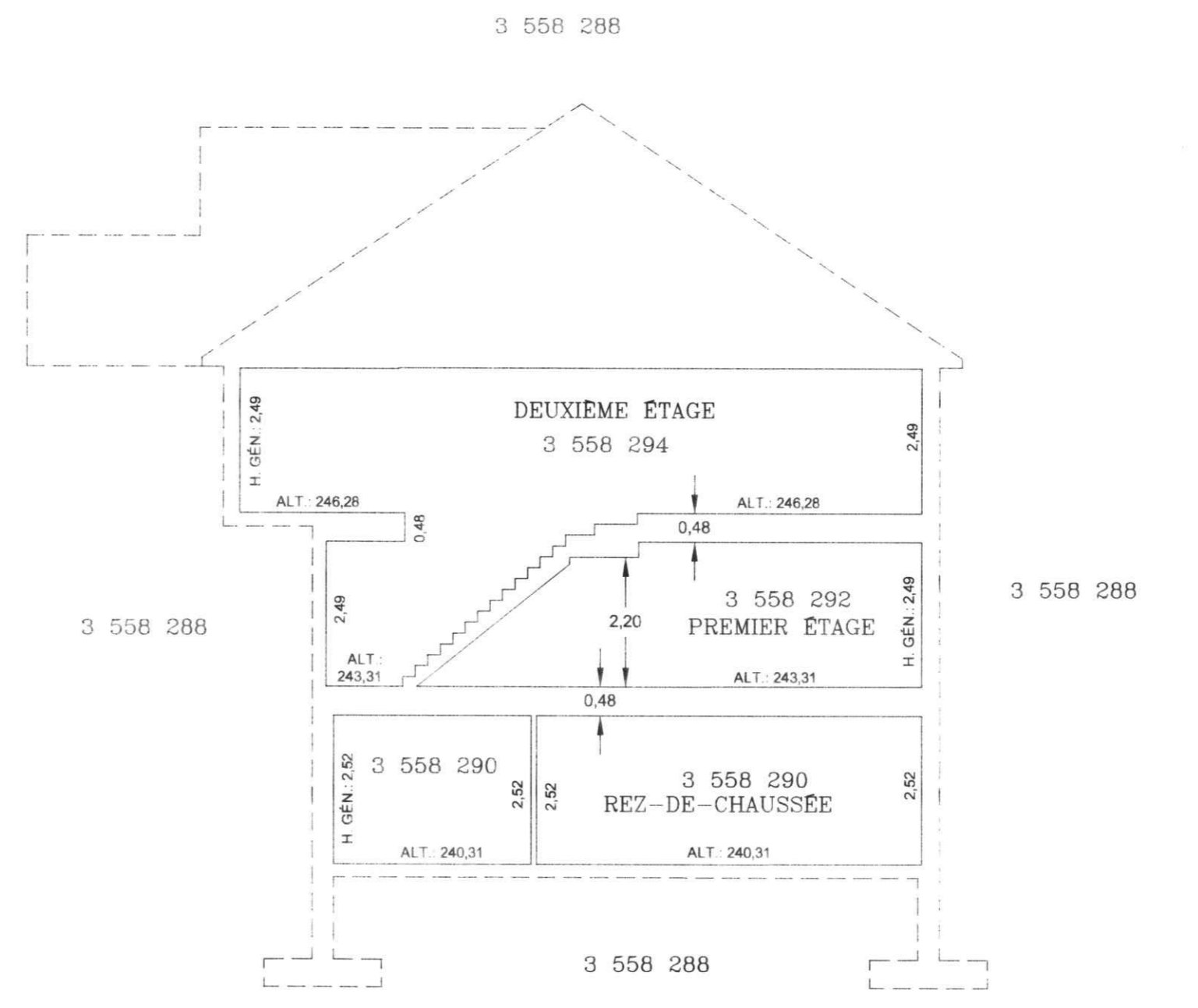

COUPE B - B

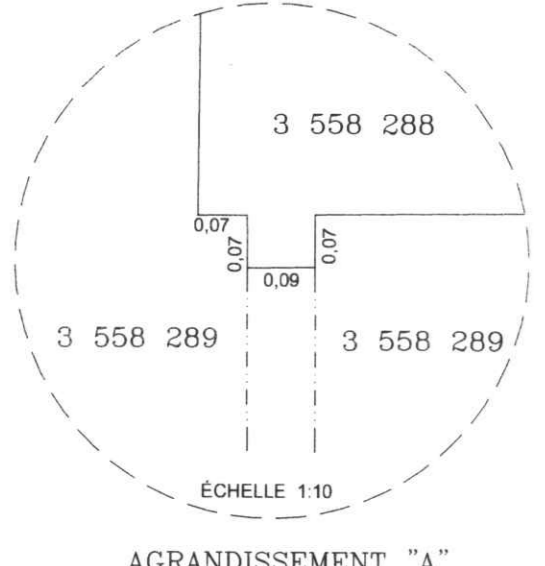

AGRANDISSEMENT "A"

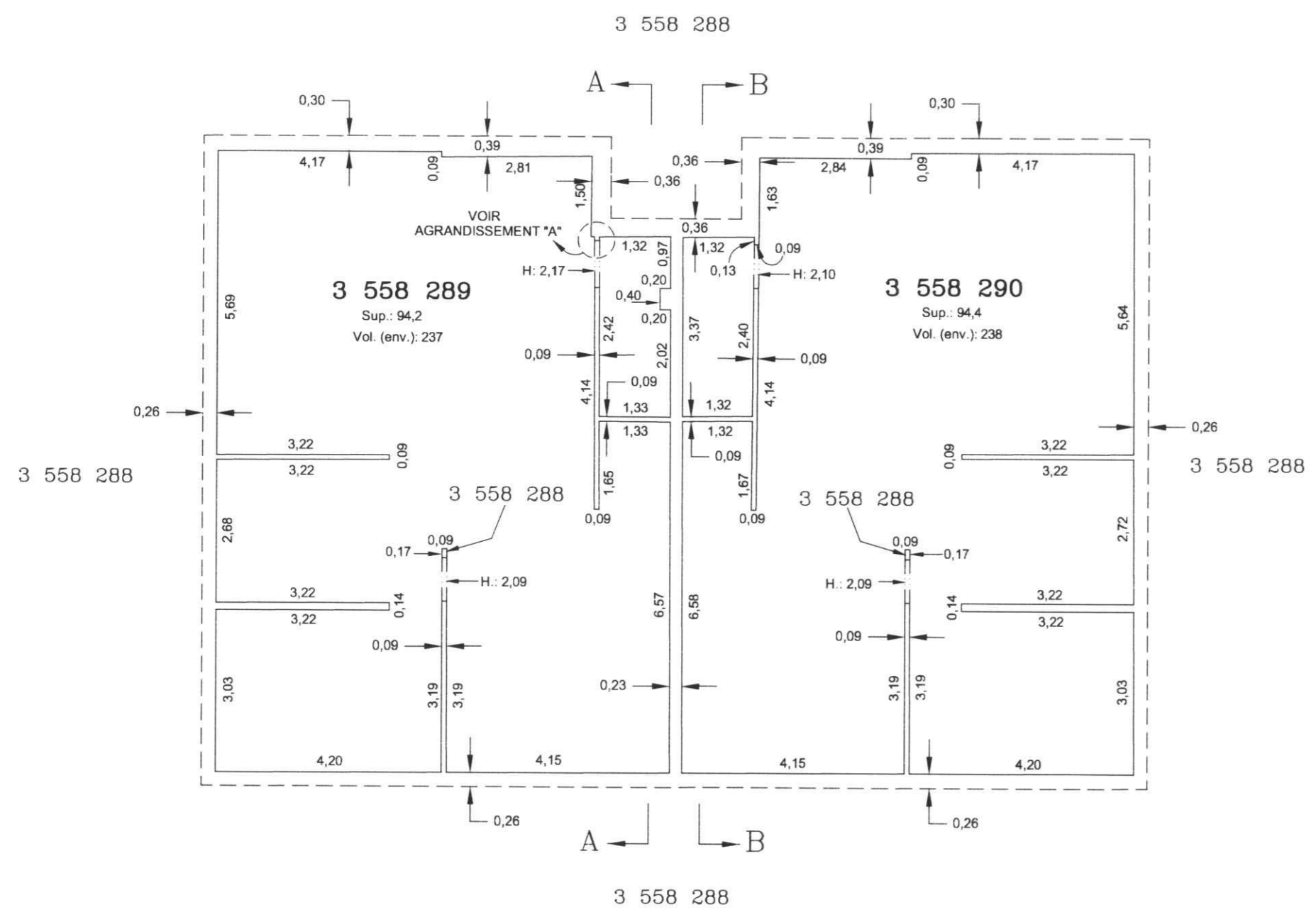

REZ-DE-CHAUSSEE

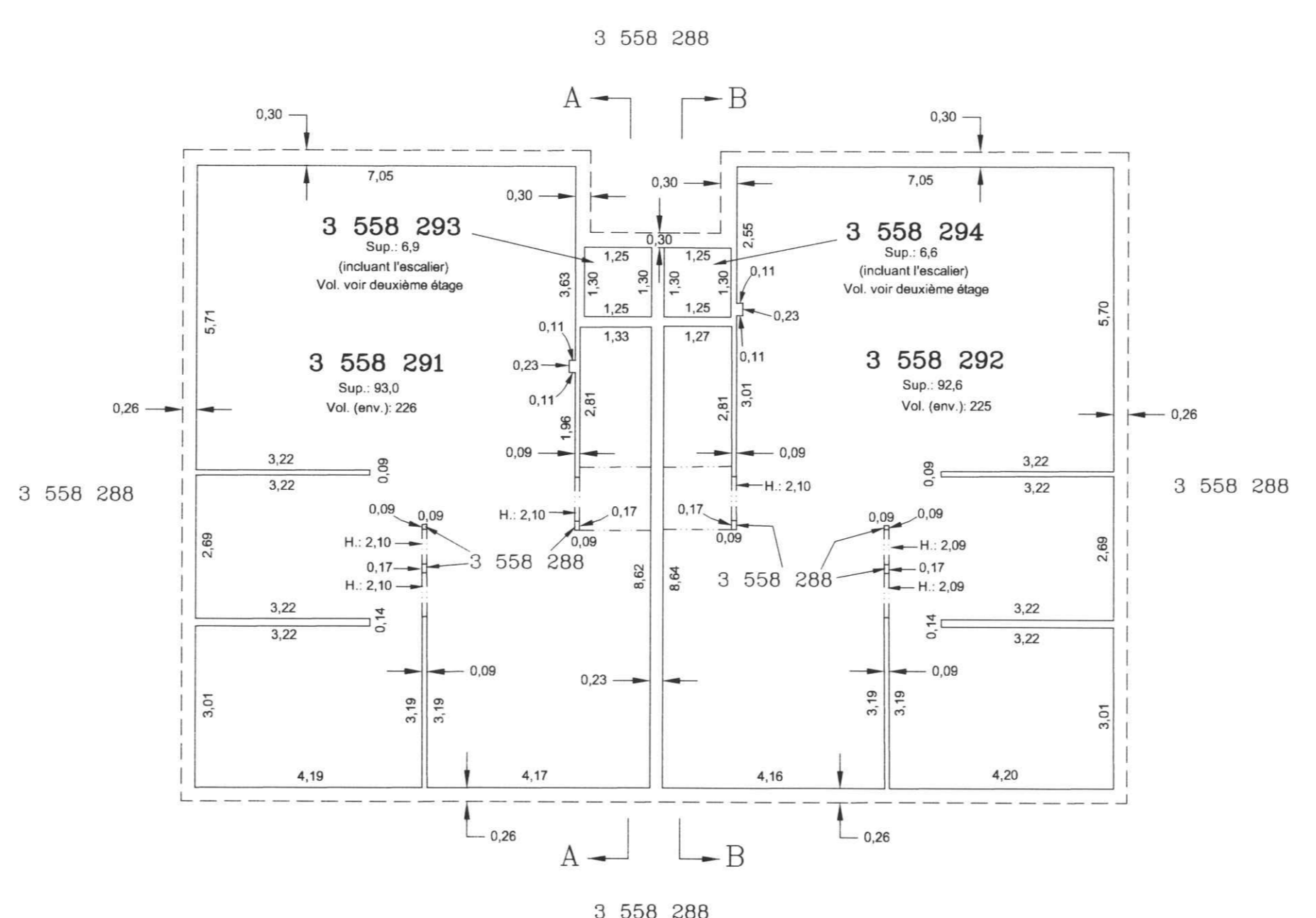

PREMIER ÉTAGE

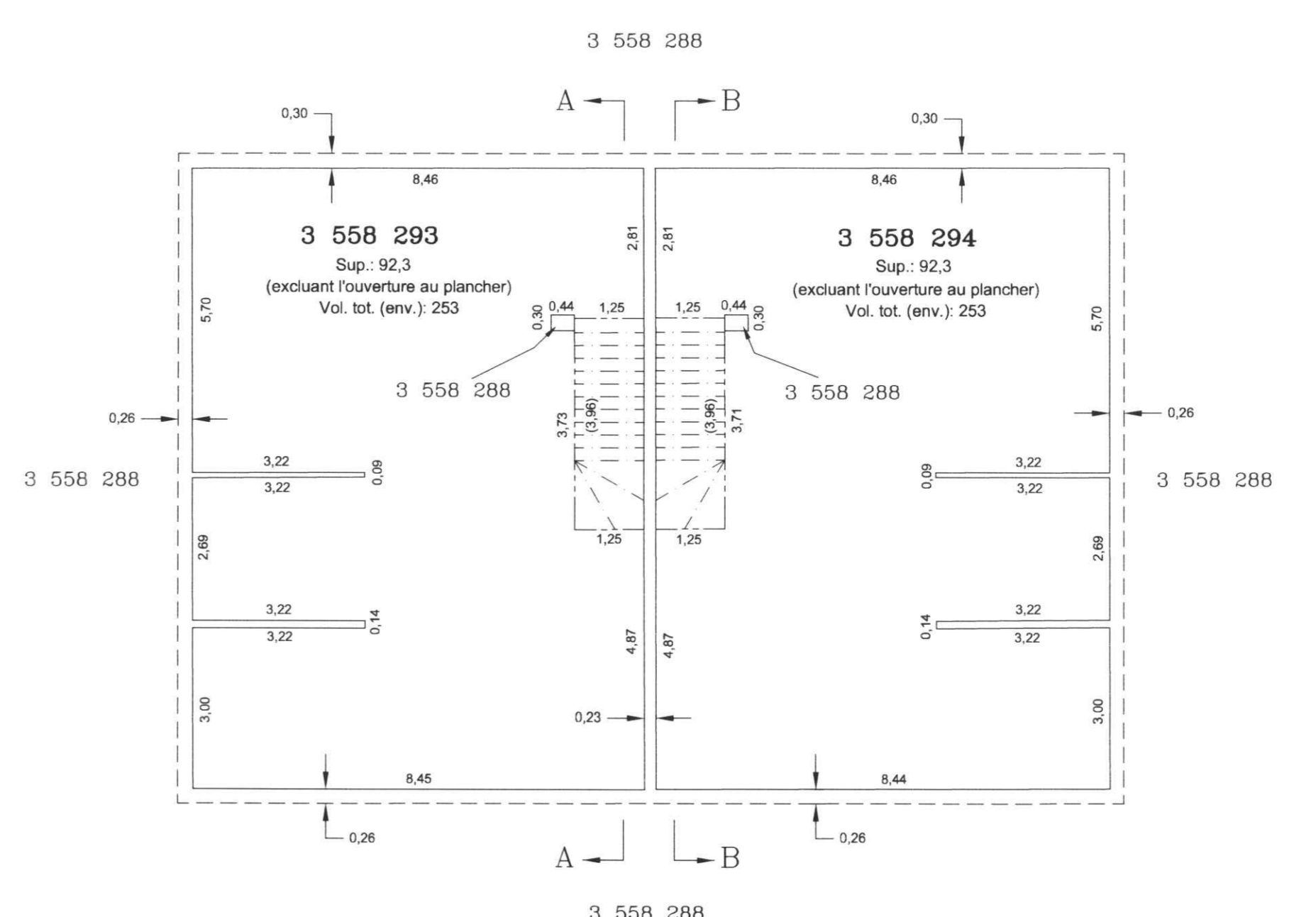

DEUXIÈME ÉTAGE

- Limite de lot
- - - Limite de lot bornant
- - - - Différence d'altitude
- - - - - Différence de hauteur
- - - - - Ouverture au plancher
- - - - - Ouverture au plafond
- - - - - Périmètre extérieur du bâtiment

ÉCHELLE : 1: 100

Référence au(x) feuille(s) cartographique(s) : 21E05-010-2705

PROJECTION: MTM

FUSEAU : 7

**PORTÉE DU CADASTRE :**  
Le plan cadastral immatricule les immeubles en les situant en position relative, en indiquant leurs limites, leurs mesures et leur contenance. Il est présumé exact. De plus, dans le cadastre du Québec, la présomption d'exactitude qui s'attache au plan cadastral et qui est prévue au deuxième alinéa de l'article 3027 C.c.Q. reçoit application. Cependant, cette présomption est simple, c'est-à-dire qu'elle peut être détruite par la preuve contraire.

**DOCUMENT JOINT :**  
Un document joint complète ce plan cadastral.  
Les mesures indiquées sur ce document sont exprimées en unités du système international.

**CADASTRE VERTICAL**

**PLAN CADASTRAL COMPLÉMENTAIRE CADASTRE DU QUÉBEC**

Circonscription foncière : Sherbrooke  
Municipalité(s) : Sherbrooke (Ville)

Fait conformément aux dispositions de l'article 3043, al.1 C.c.Q.  
Signé à Sherbrooke le 11 mai 2005

*Jean Péro*  
Jean Péro  
arpenteur-géomètre  
minute : 6234 dossier : 10953

Ce plan cadastral est correct et conforme à la loi, le 30 juillet 2005

*Daniel Lambert*  
Pour le ministre des Ressources naturelles

Seul le ministre est autorisé à émettre des copies authentiques de ce document.

Copie authentique de l'original, le \_\_\_\_\_