

Plan cadastral

[Liste des plans](#)

Document à afficher :

Plan parcellaire

1

de

2

Circonscription foncière :

Sherbrooke

Cadastre :

Cadastre du Québec

Lot :

1 358 346

Type de document :

Plan parcellaire

Numéro de document :

741032

1 047 656
RUE JACOB-NICOL

RUE ARMAND-
CRÉPEAU

1 047 678

1 047 694

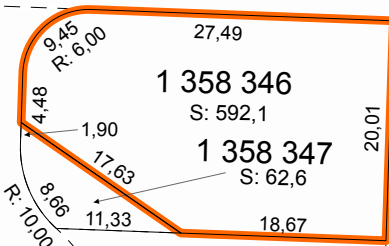

1 358 346

S: 592,1

1 358 347

S: 62,6

1 047 695

Contexte de l'opération cadastrale

Numéro de dossier :	741032
Circonscription foncière :	Sherbrooke
Dépôt au cadastre :	1997-12-20
Entrée en vigueur au BPD :	1998-01-12

Identification du lot

Numéro de lot : 1 358 346

Concordance(s)

Numéro(s) de lot : 1 047 696 ptie

Propriétaire(s)

DESMARAIS-HÉROUX, LISE

Titre(s) de propriété

Mode(s) d'acquisition : Contrat Numéro(s) d'inscription : 418380 Sherbrooke

Localisation du lot

Municipalité(s) : Sherbrooke (Ville)

Signature de l'arpenteur(e)-géomètre

Fait conformément aux dispositions de l'article : 3043, al.1 C.c.Q.
Préparé à : Rock Forest
Signé par : André Bachand, arpenteur(e)-géomètre
Minute : 14442 En date du : 30 septembre 1997

Information provenant de l'habillage du plan

Propriétaire(s) : DESMARAIS-HÉROUX, LISE
Projection MTM, fuseau : 7
Feuillet(s) cartographique(s) : 21E05-010-2507
Municipalité(s) : Sherbrooke (Ville)
Note(s) : L'original du plan a été signé par le(s) propriétaire(s) ou son (leur) mandataire.