

Plan cadastral

[Liste des plans](#)

Document à afficher :

Plan parcellaire

1

de

2

Circonscription foncière : Sherbrooke

Cadastre : Cadastre du Québec

Lot : 1 137 985

Type de document : Plan parcellaire

Numéro de document : 867689

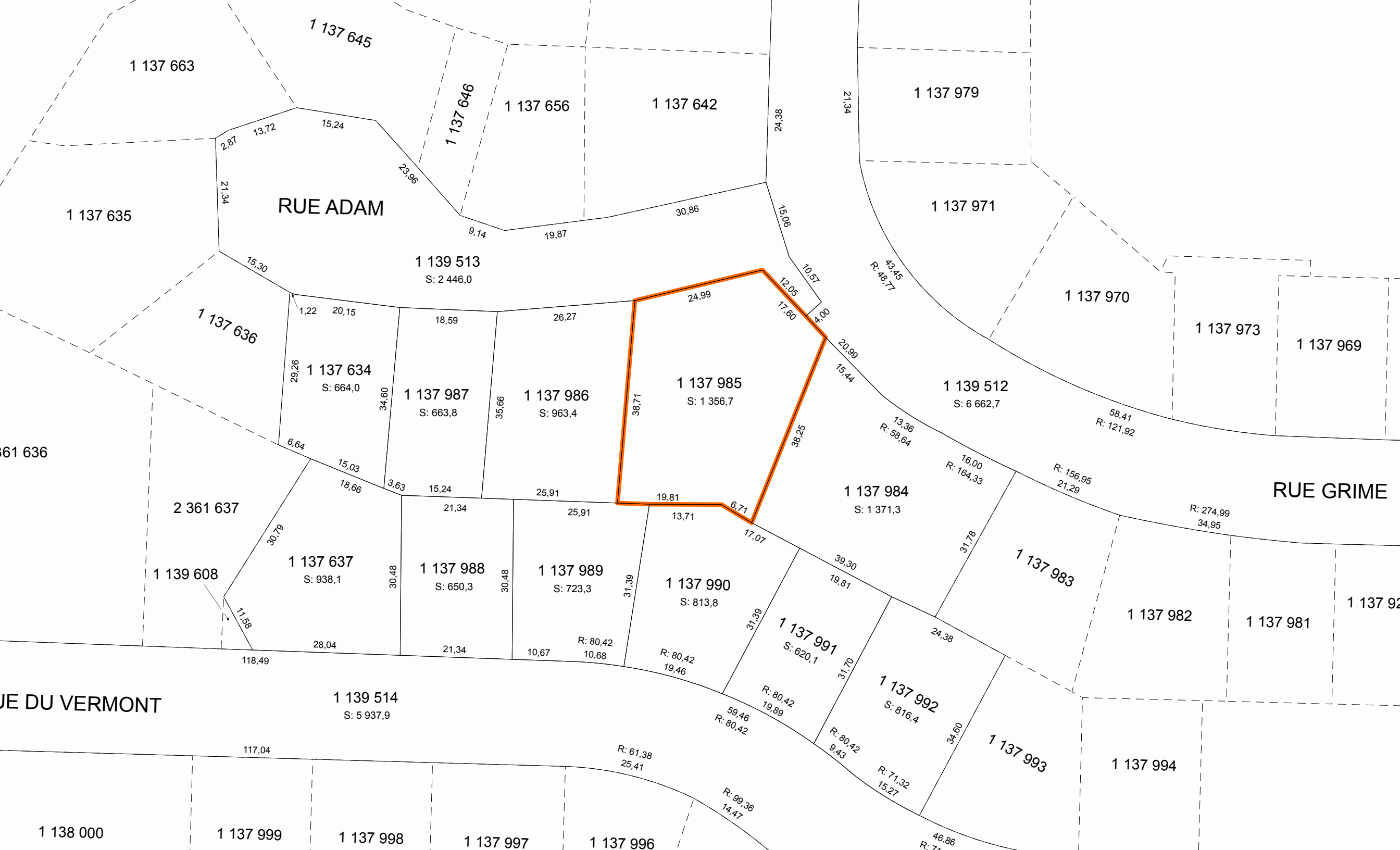

Contexte de l'opération cadastrale

Numéro de dossier :	867689
Circonscription foncière :	Sherbrooke
Dépôt au cadastre :	2006-02-13
Entrée en vigueur au BPD :	2006-02-15

Identification du lot

Numéro de lot :	1 137 985
-----------------	-----------

Modification

Nature de la modification :	Contenance (superficie, volume) Limite(s), position relative Mesure(s)
-----------------------------	--

Signature de l'arpenteur(e)-géomètre

Fait conformément aux dispositions de l'article :	3043, al.3 C.c.Q.
Préparé à :	Sherbrooke
Signé par :	Michel J. Côté, arpenteur(e)-géomètre
Minute :	3310
En date du :	3 octobre 2005

Information provenant de l'habillage du plan

Projection MTM, fuseau :	7
Feuillet(s) cartographique(s) :	21E05-010-2706 21E05-010-2707
Municipalité(s) :	Sherbrooke (Ville)
Note(s) :	