

Plan cadastral

[Liste des plans](#)

Document à afficher :

Plan parcellaire

1

de

2

Circonscription foncière : Sherbrooke

Cadastre : Cadastre du Québec

Lot : 5 020 582

Type de document : Plan parcellaire

Numéro de document : 998200

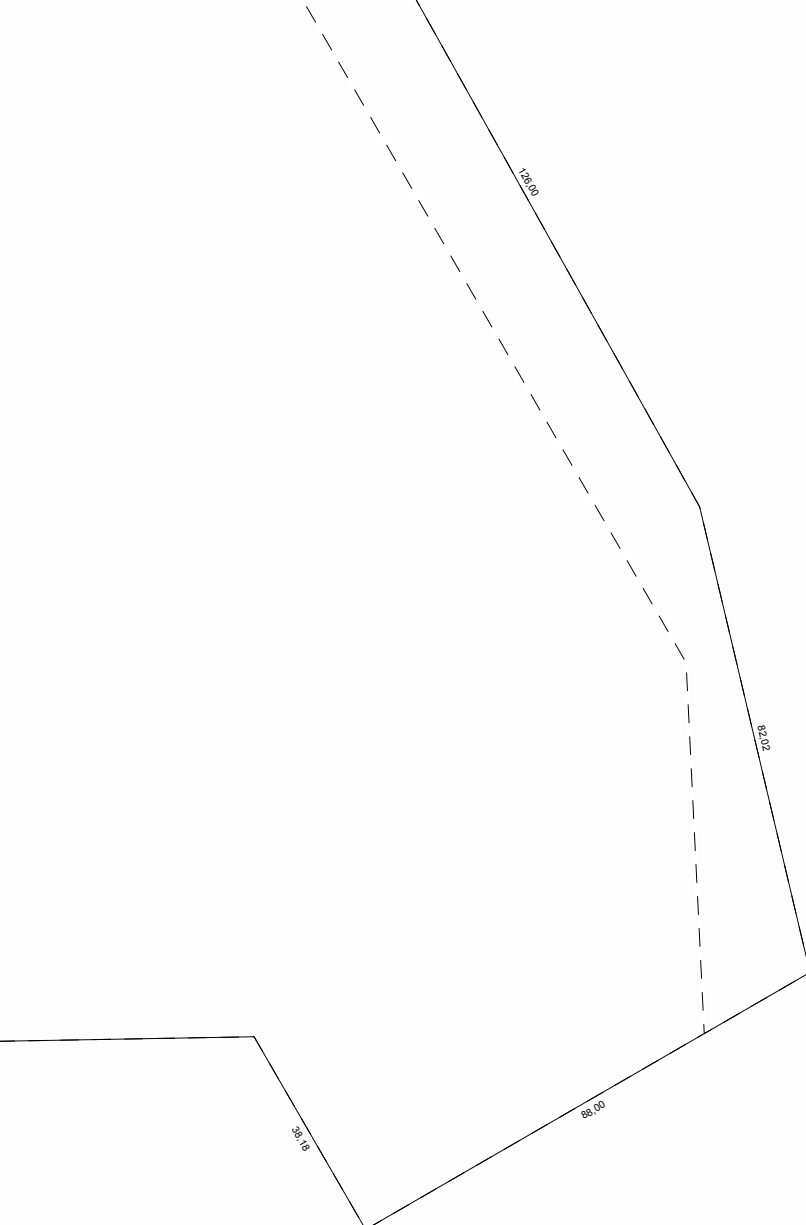

5 020 596
S: 340 021,1

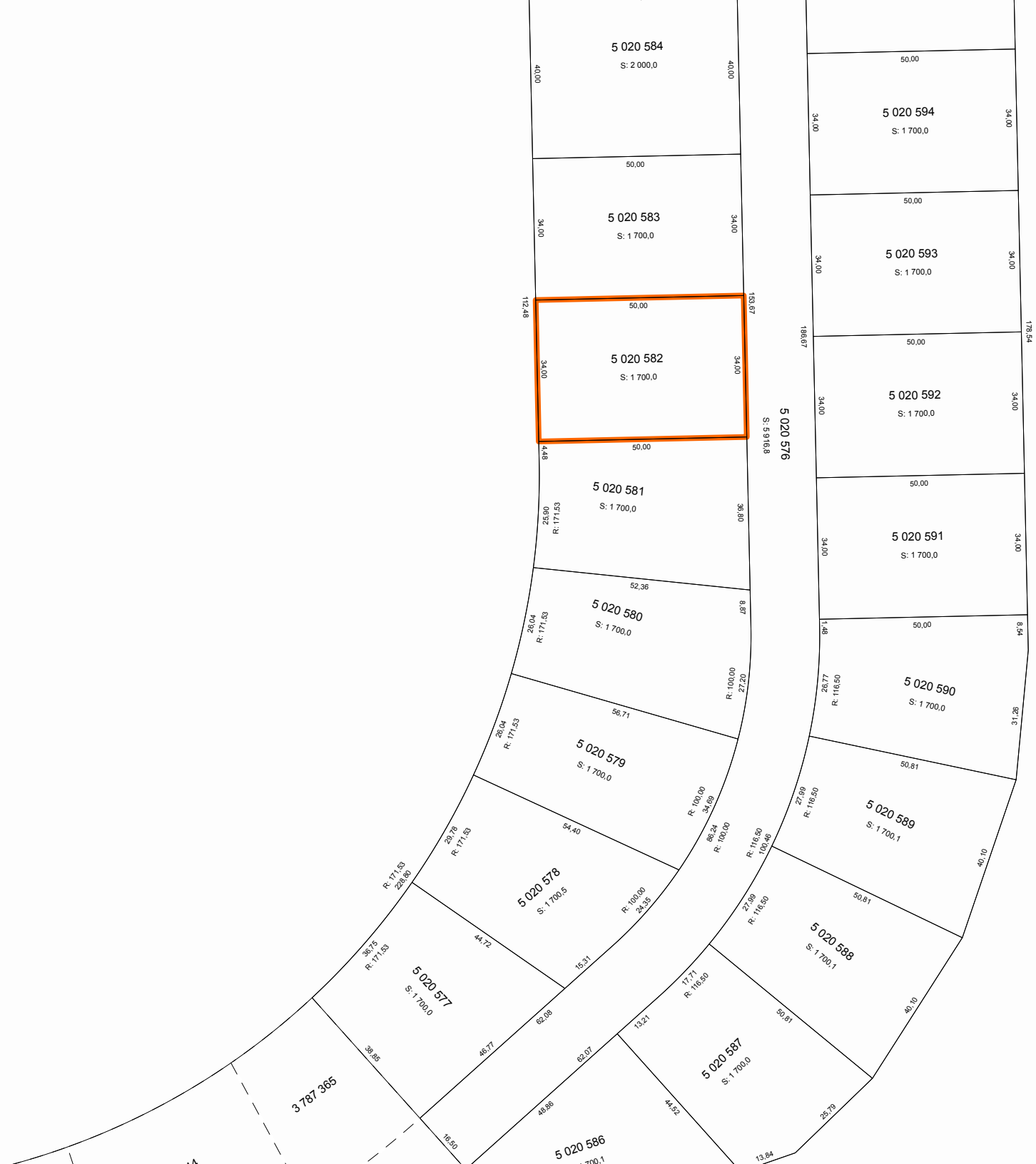

Contexte de l'opération cadastrale

Numéro de dossier :	998200
Circonscription foncière :	Sherbrooke
Dépôt au cadastre :	2012-07-05
Entrée en vigueur au BPD :	2012-07-10

Identification du lot

Numéro de lot : 5 020 582

Concordance(s)

Numéro(s) de lot : 3 787 370 ptie

Propriétaire(s)

DESSAR LTÉE

Titre(s) de propriété

Mode(s) d'acquisition : Contrat Numéro(s) d'inscription : 489757 Sherbrooke

Localisation du lot

Municipalité(s) : Orford (Canton)

Signature de l'arpenteur(e)-géomètre

Fait conformément aux dispositions de l'article : 3043, al.1 C.c.Q.
Préparé à : Sherbrooke
Signé par : Christian De Passillé, arpenteur(e)-géomètre
Minute : 7943 En date du : 28 février 2012

Information provenant de l'habillage du plan

Projection MTM, fuseau : 8
Feuillet(s) cartographique(s) : 31H08-010-1128
31H08-010-1129
31H08-010-1228
31H08-010-1229
Municipalité(s) : Orford (Canton)
Note(s) : L'approbation signée par le(s) propriétaire(s) ou son (leur) mandataire a été déposée au greffe de l'arpenteur(e)-géomètre signataire et réfère à la minute du plan visé.