

Plan cadastral

[Liste des plans](#)

Document à afficher :

Plan parcellaire

1

de

2

Circonscription foncière :

Sherbrooke

Cadastre :

Cadastre du Québec

Lot :

6 350 667

Type de document :

Plan parcellaire

Numéro de document :

1253072



1 384 334

1 384 331

1 385 183

1 384 330

1 384 944

6 350 667
S: 20 452.6

6 350 668
S: 42 638.1

3 746 550

3 746 551

3 746 549

3 746 545

1 386 137

3 746 547

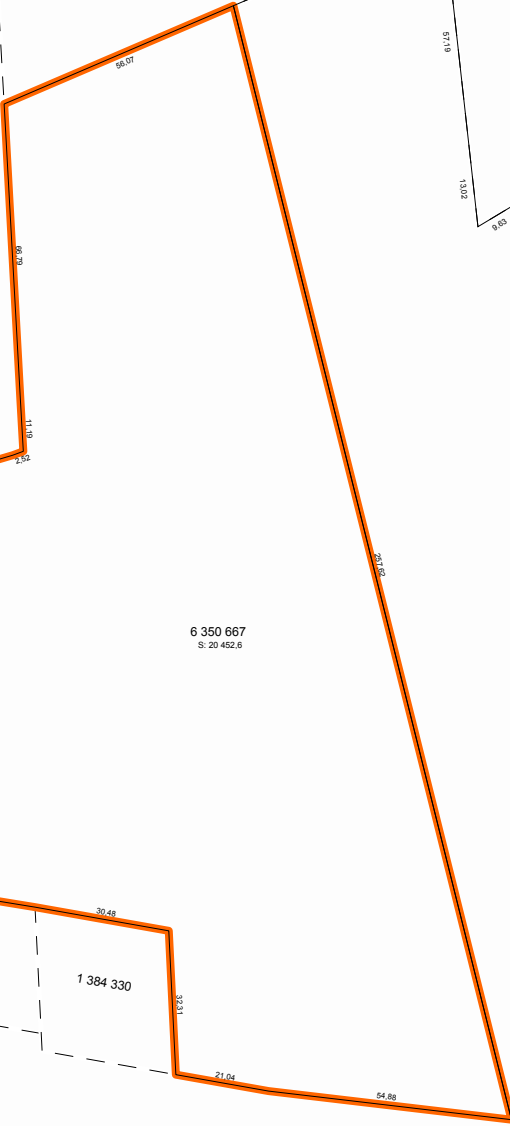

Contexte de l'opération cadastrale

Numéro de dossier :	1253072
Circonscription foncière :	Sherbrooke
Dépôt au cadastre :	2020-04-22
Entrée en vigueur au BPD :	2020-04-24

Identification du lot

Numéro de lot : 6 350 667

Concordance(s)

Numéro(s) de lot : 1 384 329 ptie, 1 385 180, 1 385 184, 1 386 138 ptie, 1 386 139 ptie, 1 387 203 ptie

Propriétaire(s)

PARÉ, MAURICE
PRATTE, JOHANNE

Titre(s) de propriété

Mode(s) d'acquisition :	Jugement	Numéro(s) d'inscription :	476608 Sherbrooke
	Contrat		486208 Sherbrooke
	Contrat		514427 Sherbrooke

Localisation du lot

Municipalité(s) : Sherbrooke (Ville)

Signature de l'arpenteur(e)-géomètre

Fait conformément aux dispositions de l'article :	3043, al.1 C.c.Q.		
Préparé à :	Sherbrooke		
Signé par :	Christian De Passillé, arpenteur(e)-géomètre		
Minute :	13733	En date du :	26 novembre 2019

Information provenant de l'habillage du plan

Projection MTM, fuseau :	7
Feuillet(s) cartographique(s) :	21E05-010-2914
Municipalité(s) :	Sherbrooke (Ville)
Note(s) :	L'approbation signée par le(s) propriétaire(s) ou son (leur) mandataire a été déposée au greffe de l'arpenteur(e)-géomètre signataire et réfère à la minute du plan visé.