

Plan cadastral

[Liste des plans](#)

Document à afficher :

Plan de rénovation

1 de 2

Circonscription foncière :

Sherbrooke

Cadastre :

Cadastre du Québec

Lot :

1 047 426

Type de document :

Plan de rénovation

Numéro de document :

701200

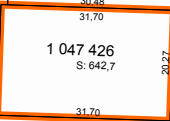
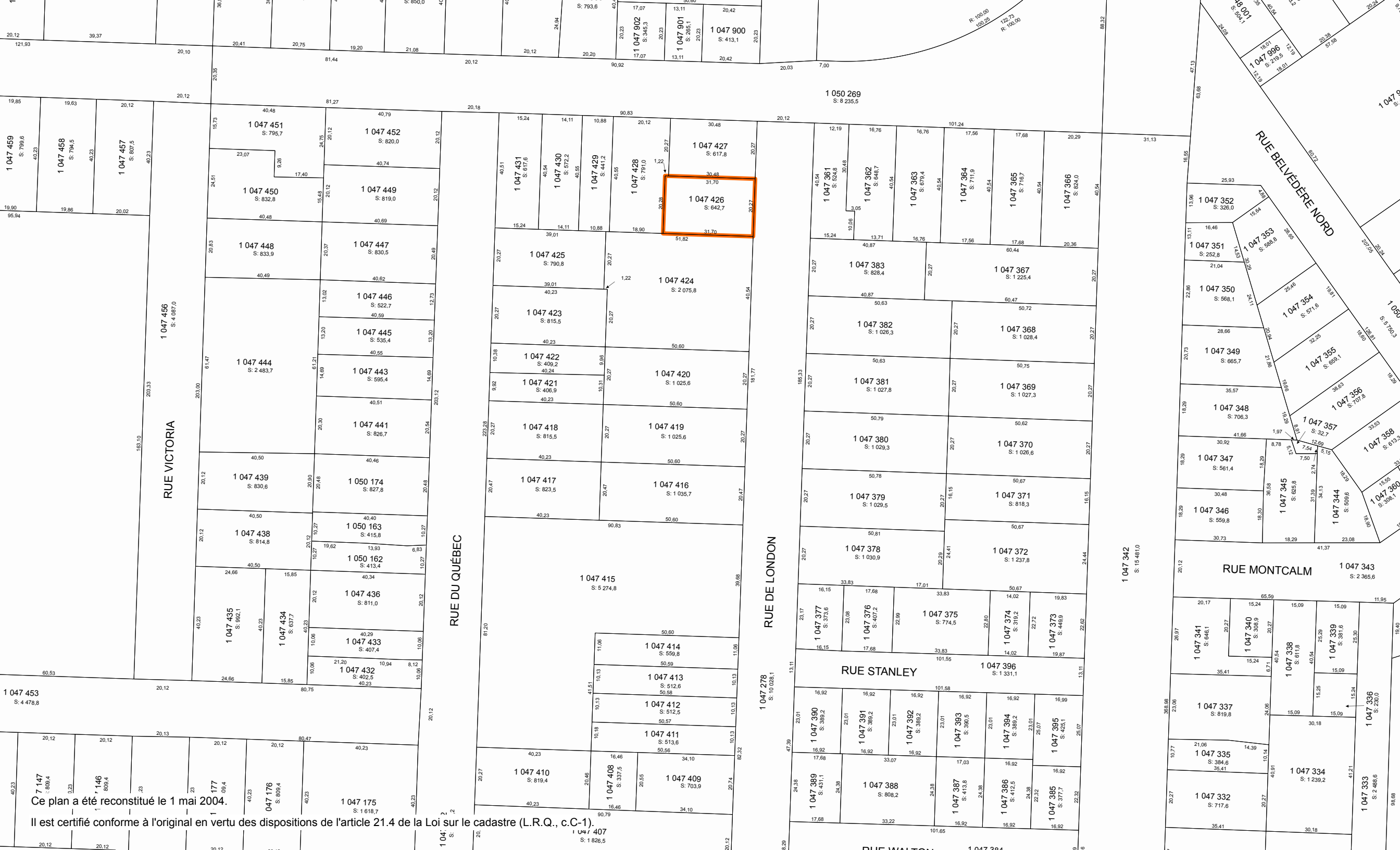

Ce plan a été reconstitué le 1 mai 2004.

Il est certifié conforme à l'original en vertu des dispositions de l'article 21.4 de la Loi sur le cadastre (L.R.Q., c.C-1).

1 047 407
S: 1 826,5

1 047 175
S: 1 618,7

1 047 176
S: 809,4

1 047 177
S: 809,4

1 047 178
S: 809,4

1 047 179
S: 809,4

1 047 180
S: 809,4

1 047 181
S: 809,4

1 047 182
S: 809,4

1 047 183
S: 809,4

1 047 184
S: 809,4

1 047 185
S: 809,4

1 047 186
S: 809,4

1 047 187
S: 809,4

Contexte du mandat de rénovation

Numéro de dossier :	701200	Mandat de rénovation :	1067
Circonscription foncière :	Sherbrooke	Municipalité(s) du mandat :	Sherbrooke (Ville)
Dépôt au cadastre :	1996-10-28		
Entrée en vigueur au BPD :	1996-11-01		

Identification du lot

Numéro de lot : 1 047 426

Concordance(s)**Lot(s) sur le(s)quel(s) le titre s'exerçait**

Numéro(s) de lot :	5080
Désignation secondaire :	Aucune
Cadastre :	Sherbrooke

Lot(s) mentionné(s) dans le titre d'acquisition

Numéro(s) de lot :	Idem
Désignation secondaire :	
Cadastre :	

Propriétaire(s)

BESNARD, THÉRÈSE

Titre(s) de propriété

Mode(s) d'acquisition : Contrat Numéro(s) d'inscription : 427361 Sherbrooke

Localisation du lot

Municipalité(s) : Sherbrooke (Ville)

Signature de l'arpenteur(e)-géomètre

Fait conformément aux dispositions de l'article : 10, L.R.Q., c. R-3.1
Signé par : André Roy, arpenteur(e)-géomètre
Minute : 5115

Information provenant de l'habillage du plan

Projection MTM, fuseau : 7 Morcellement foncier à jour en date du : 1996-10-21
Version des Instructions : 1
Note(s) :