

Plan cadastral

[Liste des plans](#)

Document à afficher :

Plan parcellaire

1

de

2

Circonscription foncière :

Sherbrooke

Cadastre :

Cadastre du Québec

Lot :

4 065 777

Type de document :

Plan parcellaire

Numéro de document :

903062

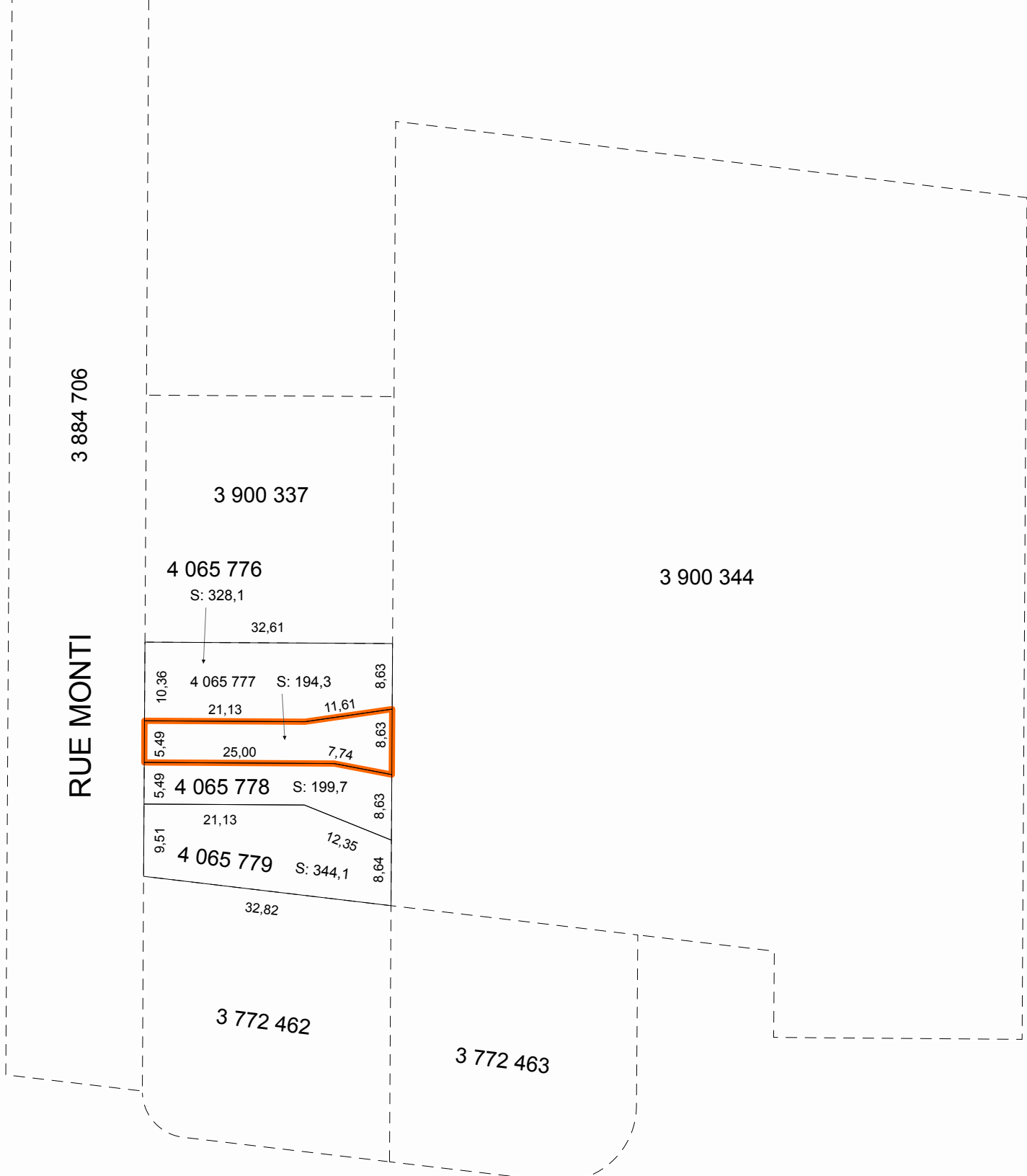

Contexte de l'opération cadastrale

Numéro de dossier :	903062
Circonscription foncière :	Sherbrooke
Dépôt au cadastre :	2007-11-06
Entrée en vigueur au BPD :	2007-11-08

Identification du lot

Numéro de lot : 4 065 777

Concordance(s)

Numéro(s) de lot : 3 900 336 ptie

Propriétaire(s)

9001-5017 QUÉBEC INC.

Titre(s) de propriété

Mode(s) d'acquisition : Contrat Numéro(s) d'inscription : 14684749 Sherbrooke

Localisation du lot

Municipalité(s) : Sherbrooke (Ville)

Signature de l'arpenteur(e)-géomètre

Fait conformément aux dispositions de l'article : 3043, al.1 C.c.Q.
Préparé à : Sherbrooke
Signé par : Jacques Blanchard, arpenteur(e)-géomètre
Minute : 19549 En date du : 19 septembre 2007

Information provenant de l'habillage du plan

Propriétaire(s) : 9001-5017 QUÉBEC INC.
Projection MTM, fuseau : 7
Feuillet(s) cartographique(s) : 21E05-010-2202
Municipalité(s) : Sherbrooke (Ville)
Note(s) : L'original du plan a été signé par le(s) propriétaire(s) ou son (leur) mandataire.