

Plan cadastral

[Liste des plans](#)

Document à afficher :

Plan parcellaire

1

de

2

Circonscription foncière : Sherbrooke

Cadastre : Cadastre du Québec

Lot : 5 447 542

Type de document : Plan parcellaire

Numéro de document : 1036758



5 393 022

29,00

29,00

5 447 537  
S: 1 102,0

38,00

30,50

30,50

5 447 538  
S: 1 159,0

38,00

31,00

31,00

5 447 539  
S: 1 178,0

38,00

5 393 023

23,01

27,43

5 447 540  
S: 1 225,5

10,32  
R: 18,00

14,91  
R: 15,00

9,94  
R: 7,90  
11,41

5 392 994

5 392 993

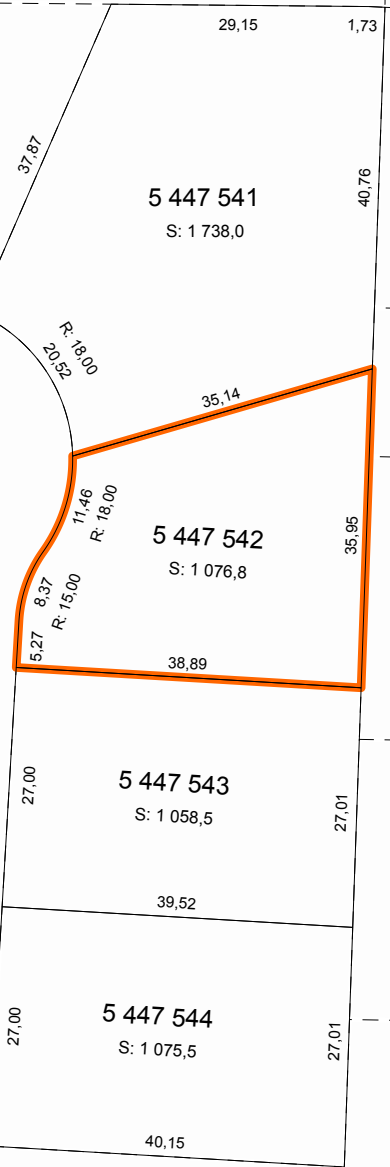

29,15

37,87

R: 18,00  
20,52

11,46  
R: 18,00

8,37  
R: 15,00

27,00

27,00

1,73

5 447 541  
S: 1 738,0

40,76

5 447 542  
S: 1 076,8

35,95

5 447 543  
S: 1 058,5

27,01

5 447 544  
S: 1 075,5

27,01

5 392 999

40,15

2 110 281

1 136 985

1 139 541

PC-00956

PC-00955

PC-00954

**Contexte de l'opération cadastrale**

Numéro de dossier :	1036758
Circonscription foncière :	Sherbrooke
Dépôt au cadastre :	2014-02-13
Entrée en vigueur au BPD :	2014-02-17

**Identification du lot**

Numéro de lot : 5 447 542

**Concordance(s)**

Numéro(s) de lot : 5 392 995 ptie, 5 392 996 ptie

**Propriétaire(s)**

9232-4615 QUÉBEC INC.

**Titre(s) de propriété**

Mode(s) d'acquisition :	Contrat	Numéro(s) d'inscription :	18085218 Sherbrooke
	Contrat		20290438 Sherbrooke

**Localisation du lot**

Municipalité(s) : Sherbrooke (Ville)

**Signature de l'arpenteur(e)-géomètre**

Fait conformément aux dispositions de l'article :	3043, al.1 C.c.Q.		
Préparé à :	Sherbrooke		
Signé par :	Christian De Passillé, arpenteur(e)-géomètre		
Minute :	9358	En date du :	12 décembre 2013

**Information provenant de l'habillage du plan**

Projection MTM, fuseau :	7
Feuillet(s) cartographique(s) :	21E05-010-2706
Municipalité(s) :	Sherbrooke (Ville)
Note(s) :	L'approbation signée par le(s) propriétaire(s) ou son (leur) mandataire a été déposée au greffe de l'arpenteur(e)-géomètre signataire et réfère à la minute du plan visé.