

Plan cadastral

[Liste des plans](#)

Document à afficher :

Feuillet du plan complémentaire

1

de

1

Circonscription foncière : Brome

Cadastre : Cadastre du Québec

Lot : 3 922 943

Type de document : Plan complémentaire

Numéro de document : PC-20988 - 1001

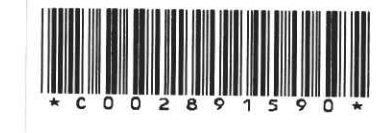

Feuille 1 de 2	Dossier : 890546
PC-20988-1001	Propriétaire CERLE DES CANTONS, S.E.C.
	Signataire(s) CERLE DES CANTONS, S.E.C. Par: <i>[Signature]</i> Vincent Bouchard, mandataire

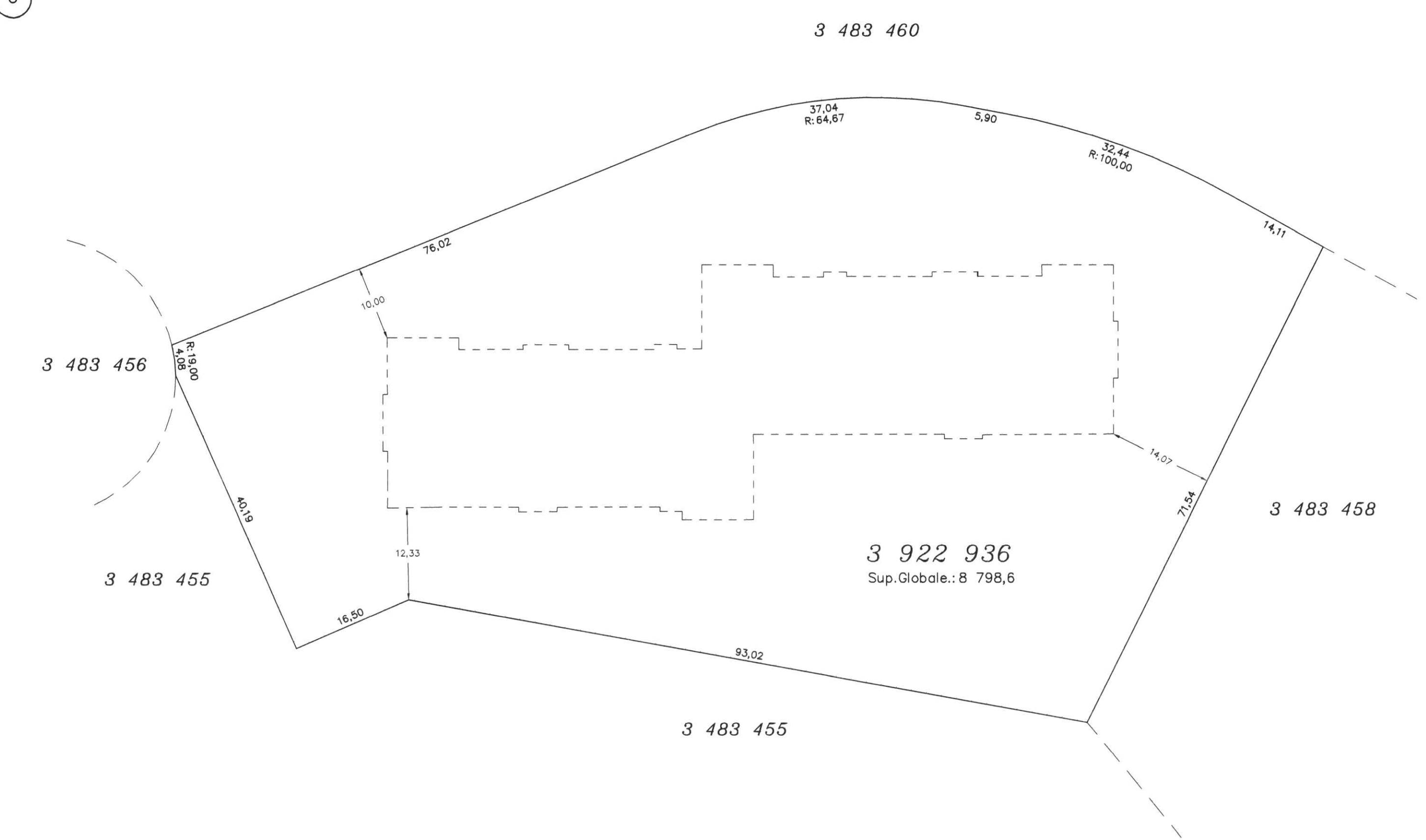
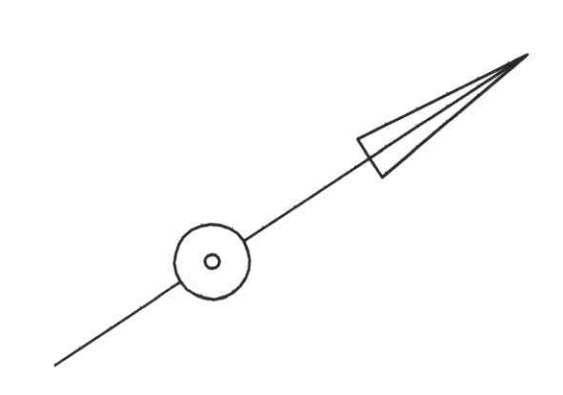

VUE DE LOCALISATION
ÉCHELLE: 1 : 500

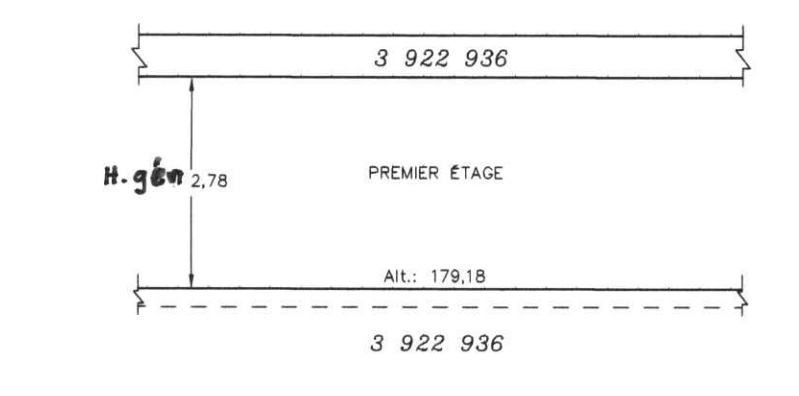

COUPE TYPE DES LOTS
3 922 937 à 3 922 947

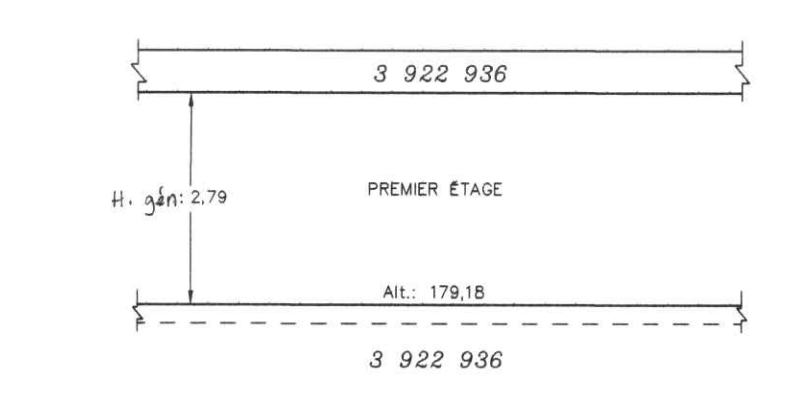

COUPE TYPE DES LOTS
3 922 948 à 3 922 955

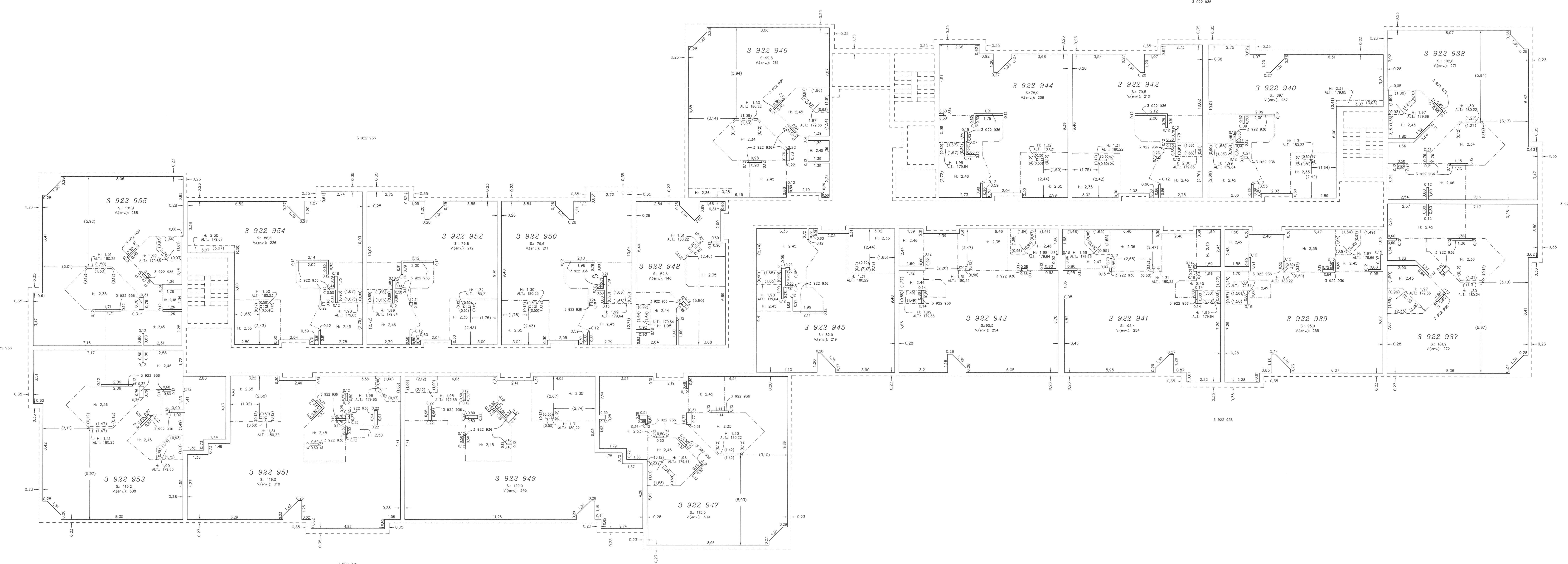

PREMIER ÉTAGE

- LIMITE DE LOT
- - - LIMITE DE LOT BORNANT
- - - DIFFÉRENCE D'ALTITUDE
- - - DIFFÉRENCE DE HAUTEUR
- - - OUVERTURE AU PLAFOND
- - - OUVERTURE AU PLAFOND
- - - PÉRIMÈTRE EXTÉRIEUR DU BÂTIMENT

ÉCHELLE : 1 : 100
Référence au feuillet cartographique : 31077-090-014
Projection : NBTM
FUSÉAU : 8

PORTÉE DU CADASTRE
Le plan cadastral immatricule les immeubles en les situant en position relative, en indiquant leurs limites, leurs mesures et leur contenance. Il est présumé exact. De plus, dans le cadastre du Québec, la présomption d'exactitude qui s'attache au plan cadastral et qui est prévue au deuxième alinéa de l'article 3027 C.C.Q. reçoit application. Cependant, cette présomption est simple, c'est-à-dire qu'elle peut être détruite par le preuve contraire.

DOCUMENT JOINT
Un document joint complète ce plan cadastral. Les mesures indiquées sur ce document sont exprimées en unités du système international.

CADASTRE VERTICAL
PLAN CADASTRAL COMPLÉMENTAIRE
CADASTRE DU QUÉBEC
Circonscription foncière: Brome
Municipalité: Ville de Bromont
Fait conformément aux dispositions de l'article 3043, al. 1 C.C.Q.

Signé à Bromont, le 24 janvier 2007.
[Signature]
André Scott
Agent-fonctionnaire
minute : 3480
Ce plan cadastral est correct et conforme à la loi du 20 Avril 07
[Signature]
Pour le Ministre des Ressources naturelles
Sauf le ministre est autorisé à émettre des copies authentiques de ce document.
Copie authentique de l'original, le _____
Pour le Ministre des Ressources naturelles