

**Plan cadastral**

[Liste des plans](#)

**Document à afficher :**

Plan parcellaire

1

de

2

**Circonscription foncière :**

Sherbrooke

**Cadastre :**

Cadastre du Québec

**Lot :**

4 499 573

**Type de document :**

Plan parcellaire

**Numéro de document :**

945372



3 933 100

3 933 101

3 895 545

3 933 069

3 306 228

3 306 227

4 499 574

S: 933,5

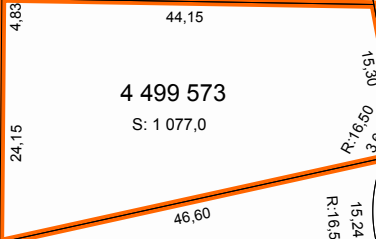

4 499 573

S: 1 077,0

4 499 575

S: 1 646,5

4 499 568

S: 1 251,9

4 499 569

S: 1 440,4

4 499 572

S: 1 442,5

4 499 571

S: 1 939,9

4 499 570

S: 2 204,7

4 179 109

4 436 134

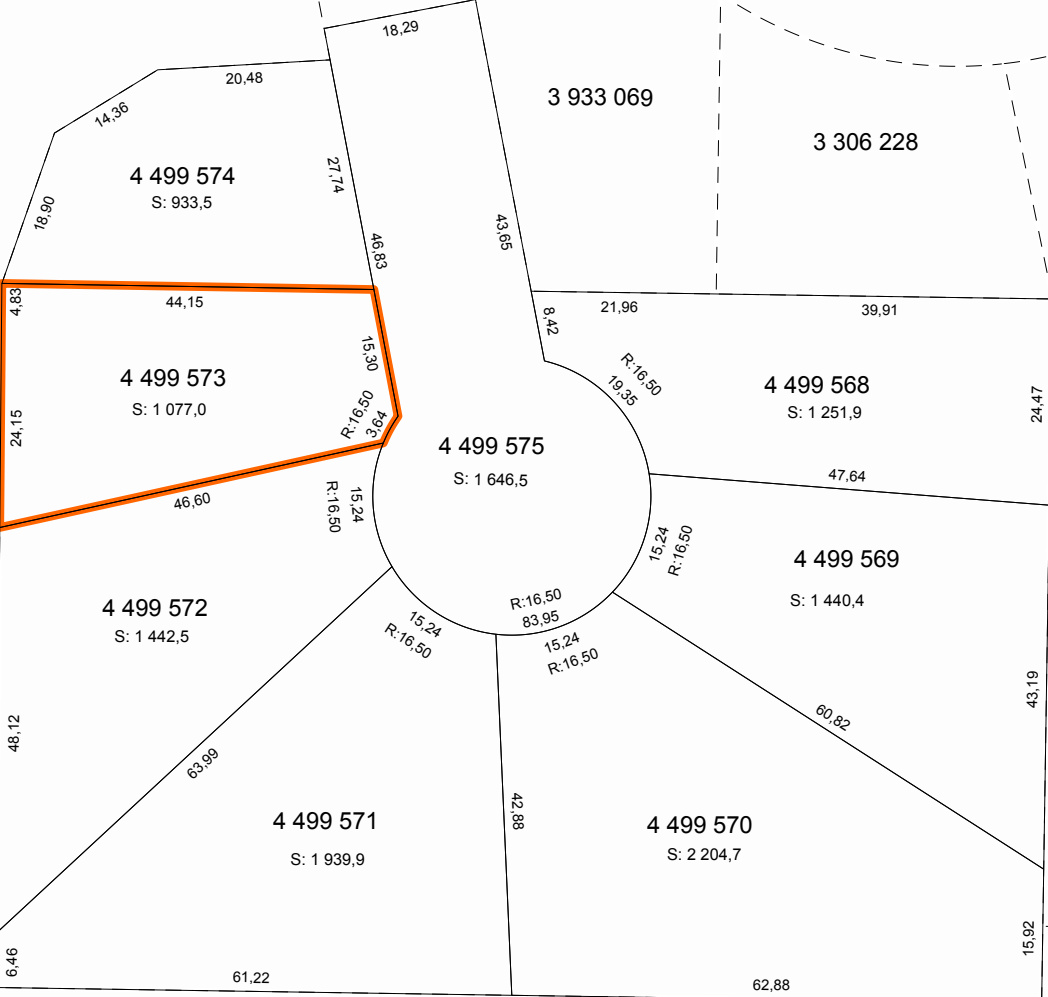

4,83

44,15

24,15

18,90

14,36

20,48

21,74

46,83

15,30

R:16,50

3,64

R:16,50

15,24

R:16,50

15,24

R:16,50

R:16,50

83,95

15,24

R:16,50

15,24

R:16,50

R:16,50

19,35

8,42

21,96

39,91

24,47

60,82

43,19

48,12

6,46

86,99

61,22

42,88

62,88

15,92

3 933 089

**Contexte de l'opération cadastrale**

Numéro de dossier :	945372
Circonscription foncière :	Sherbrooke
Dépôt au cadastre :	2009-11-23
Entrée en vigueur au BPD :	2009-11-25

**Identification du lot**

Numéro de lot : 4 499 573

**Concordance(s)**

Numéro(s) de lot : 4 100 951 ptie

**Propriétaire(s)**

9066-6165 QUÉBEC INC.

**Titre(s) de propriété**

Mode(s) d'acquisition : Contrat      Numéro(s) d'inscription : 13 952 253 Sherbrooke

**Localisation du lot**

Municipalité(s) : Sherbrooke (Ville)

**Signature de l'arpenteur(e)-géomètre**

Fait conformément aux dispositions de l'article : 3043, al.1 C.c.Q.  
Préparé à : Sherbrooke  
Signé par : Charles Ladrie, arpenteur(e)-géomètre  
Minute : 5408      En date du : 28 septembre 2009

**Information provenant de l'habillage du plan**

Propriétaire(s) : 9066-6165 QUÉBEC INC.  
Projection MTM, fuseau : 7  
Feuillet(s) cartographique(s) : 21E05-010-2912  
Municipalité(s) : Sherbrooke (Ville)  
Note(s) : L'original du plan a été signé par le(s) propriétaire(s) ou son (leur) mandataire.