

Plan cadastral

[Liste des plans](#)

Document à afficher :

Plan parcellaire

1

de

2

Circonscription foncière : Sherbrooke

Cadastre : Cadastre du Québec

Lot : 5 434 731

Type de document : Plan parcellaire

Numéro de document : 1043458

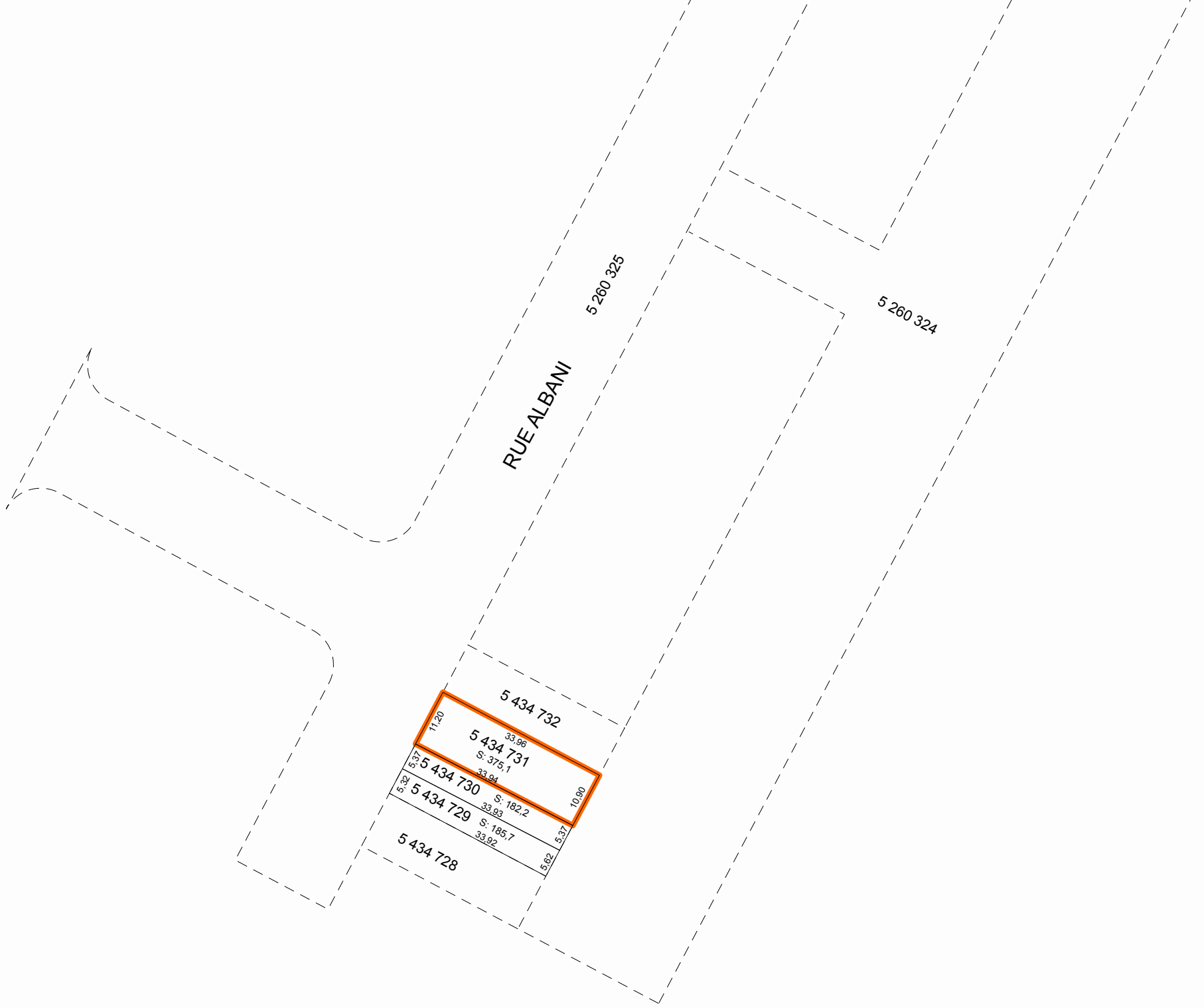

RUE ALBANI

5 260 325

5 260 324

5 434 732

5 434 731
S: 375.1

5 434 730
S: 182.2

5 434 729
S: 185.7

5 434 728

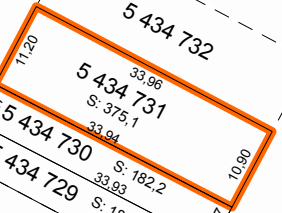

Contexte de l'opération cadastrale

Numéro de dossier :	1043458
Circonscription foncière :	Sherbrooke
Dépôt au cadastre :	2014-05-26
Entrée en vigueur au BPD :	2014-05-28

Identification du lot

Numéro de lot :	5 434 731
-----------------	-----------

Modification

Nature de la modification :	Contenance (superficie, volume) Limite(s), position relative Mesure(s)
-----------------------------	--

Signature de l'arpenteur(e)-géomètre

Fait conformément aux dispositions de l'article :	3043, al.1 C.c.Q.
Préparé à :	Sherbrooke
Signé par :	Eric Bachand, arpenteur(e)-géomètre
Minute :	4386
En date du :	24 avril 2014

Information provenant de l'habillage du plan

Projection MTM, fuseau :	7
Feuillet(s) cartographique(s) :	21E05-010-1903
Municipalité(s) :	Sherbrooke (Ville)
Note(s) :	L'approbation signée par le(s) propriétaire(s) ou son (leur) mandataire a été déposée au greffe de l'arpenteur(e)-géomètre signataire et réfère à la minute du plan visé.