

Plan cadastral

[Liste des plans](#)

Document à afficher :

Plan parcellaire

1

de

2

Circonscription foncière : Sherbrooke

Cadastre : Cadastre du Québec

Lot : 4 179 644

Type de document : Plan parcellaire

Numéro de document : 911539

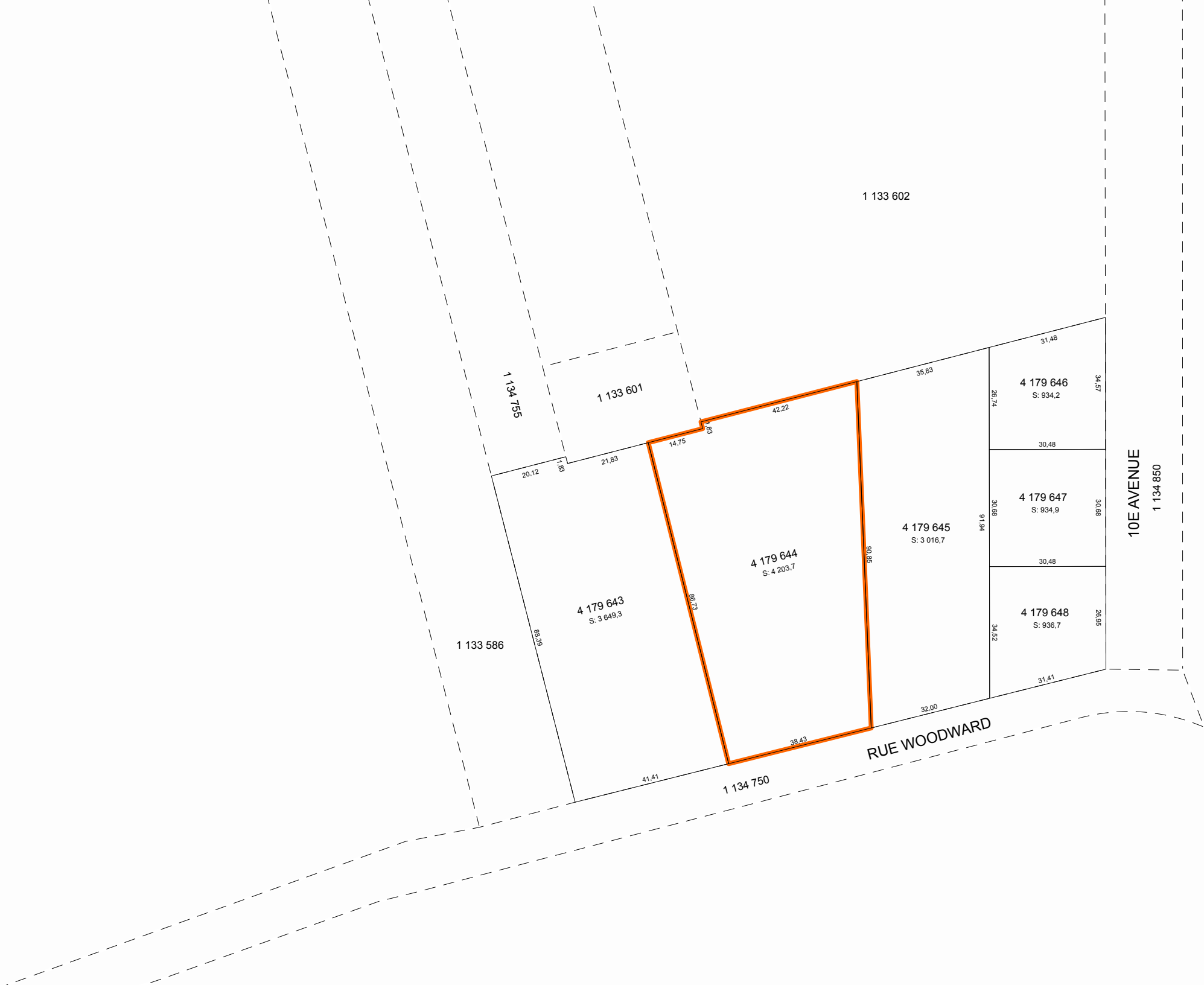

1 133 602

1 134 755

1 133 601

1 133 586

4 179 643
S: 3 649,3

4 179 644
S: 4 203,7

4 179 645
S: 3 016,7

4 179 646
S: 934,2

4 179 647
S: 934,9

4 179 648
S: 936,7

10E AVENUE

1 134 850

1 134 750

RUE WOODWARD

Contexte de l'opération cadastrale

Numéro de dossier :	911539
Circonscription foncière :	Sherbrooke
Dépôt au cadastre :	2009-11-16
Entrée en vigueur au BPD :	2009-11-18

Identification du lot

Numéro de lot : 4 179 644

Concordance(s)

Numéro(s) de lot : 1 133 603 ptie

Propriétaire(s)

9074-0754 QUÉBEC Inc.

Titre(s) de propriété

Mode(s) d'acquisition : Contrat Numéro(s) d'inscription : 492411 Sherbrooke

Localisation du lot

Municipalité(s) : Sherbrooke (Ville)

Signature de l'arpenteur(e)-géomètre

Fait conformément aux dispositions de l'article : 3043, al.1 C.c.Q.
Préparé à : Sherbrooke
Signé par : Christian De Passillé, arpenteur(e)-géomètre
Minute : 5475 En date du : 7 mars 2008

Information provenant de l'habillage du plan

Propriétaire(s) : 9074-0754 QUÉBEC Inc.
Projection MTM, fuseau : 7
Feuillet(s) cartographique(s) : 21E05-010-2411
Municipalité(s) : Sherbrooke (Ville)
Note(s) : L'original du plan a été signé par le(s) propriétaire(s) ou son (leur) mandataire.