

Plan cadastral

[Liste des plans](#)

Document à afficher :

Plan parcellaire

1

de

2

Circonscription foncière : Stanstead

Cadastre : Cadastre du Québec

Lot : 3 725 679

Type de document : Plan parcellaire

Numéro de document : 875023

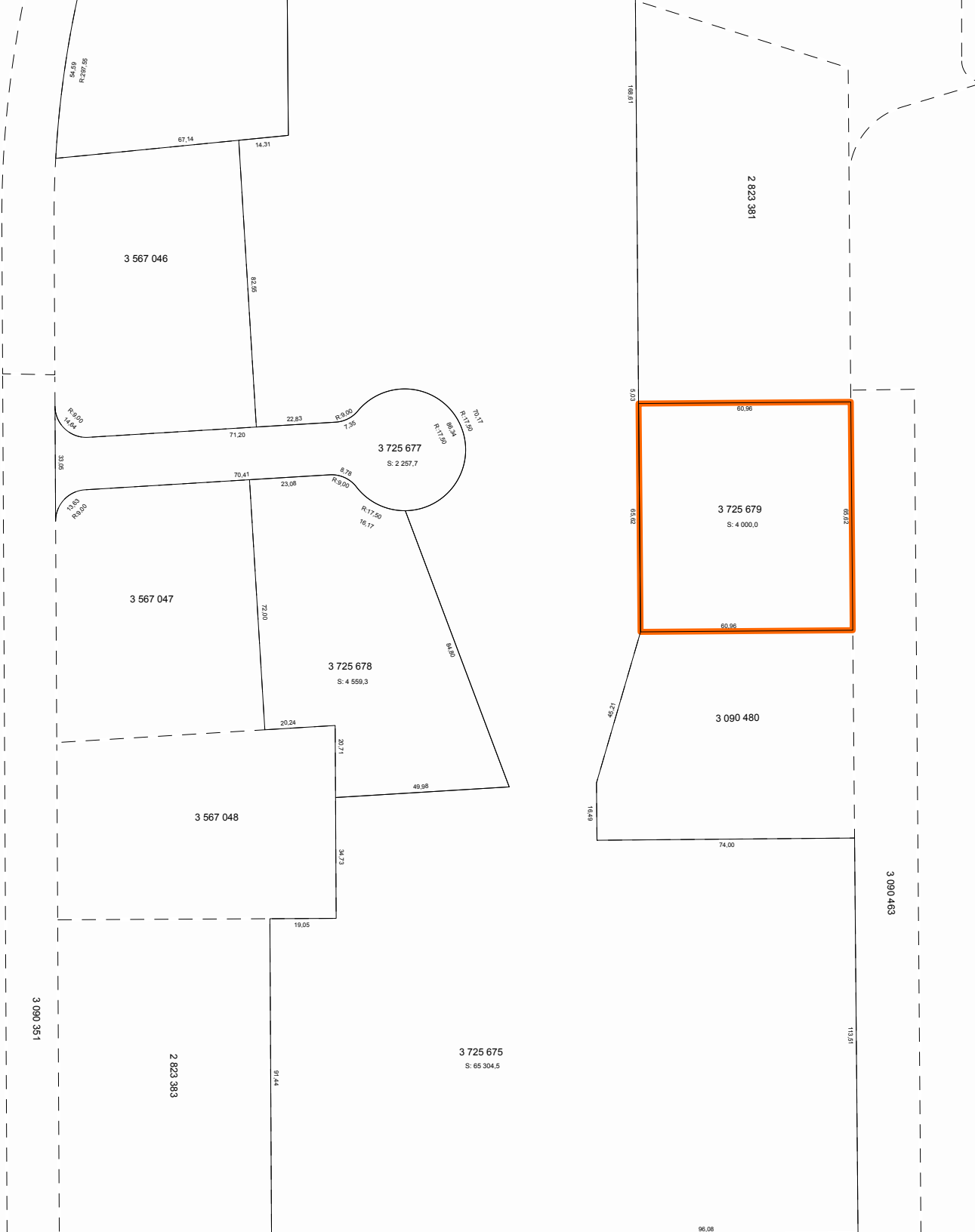

Contexte de l'opération cadastrale

| | |
|----------------------------|------------|
| Numéro de dossier : | 875023 |
| Circonscription foncière : | Stanstead |
| Dépôt au cadastre : | 2006-08-25 |
| Entrée en vigueur au BPD : | 2006-08-29 |

Identification du lot

Numéro de lot : 3 725 679

Concordance(s)

Numéro(s) de lot : 3 567 049 ptie

Propriétaire(s)

2845-6903 QUÉBEC INC.

Titre(s) de propriété

Mode(s) d'acquisition : Contrat Numéro(s) d'inscription : 176067 Stanstead

Localisation du lot

Municipalité(s) : Magog (Ville)

Signature de l'arpenteur(e)-géomètre

Fait conformément aux dispositions de l'article : 3043, al.1 C.c.Q.
Préparé à : Magog
Signé par : Pascal Viger, arpenteur(e)-géomètre
Minute : 1114 En date du : 10 mars 2006

Information provenant de l'habillage du plan

Propriétaire(s) : 2845-6903 QUÉBEC INC.
Projection MTM, fuseau : 8
Feuillet(s) cartographique(s) : 31H08-010-0628
31H08-010-0728
Municipalité(s) : Magog (Ville)
Note(s) : L'original du plan a été signé par le(s) propriétaire(s) ou son (leur) mandataire.