

Plan cadastral

[Liste des plans](#)

Document à afficher :

Plan parcellaire

1 de 2

Circonscription foncière :

Sherbrooke

Cadastre :

Cadastre du Québec

Lot :

3 637 959

Type de document :

Plan parcellaire

Numéro de document :

868250

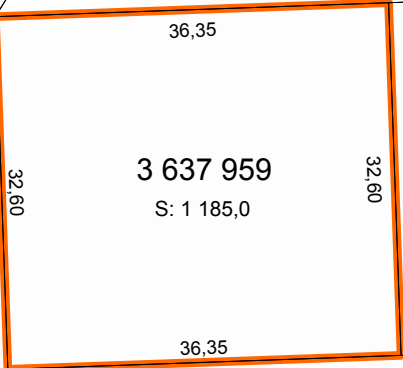
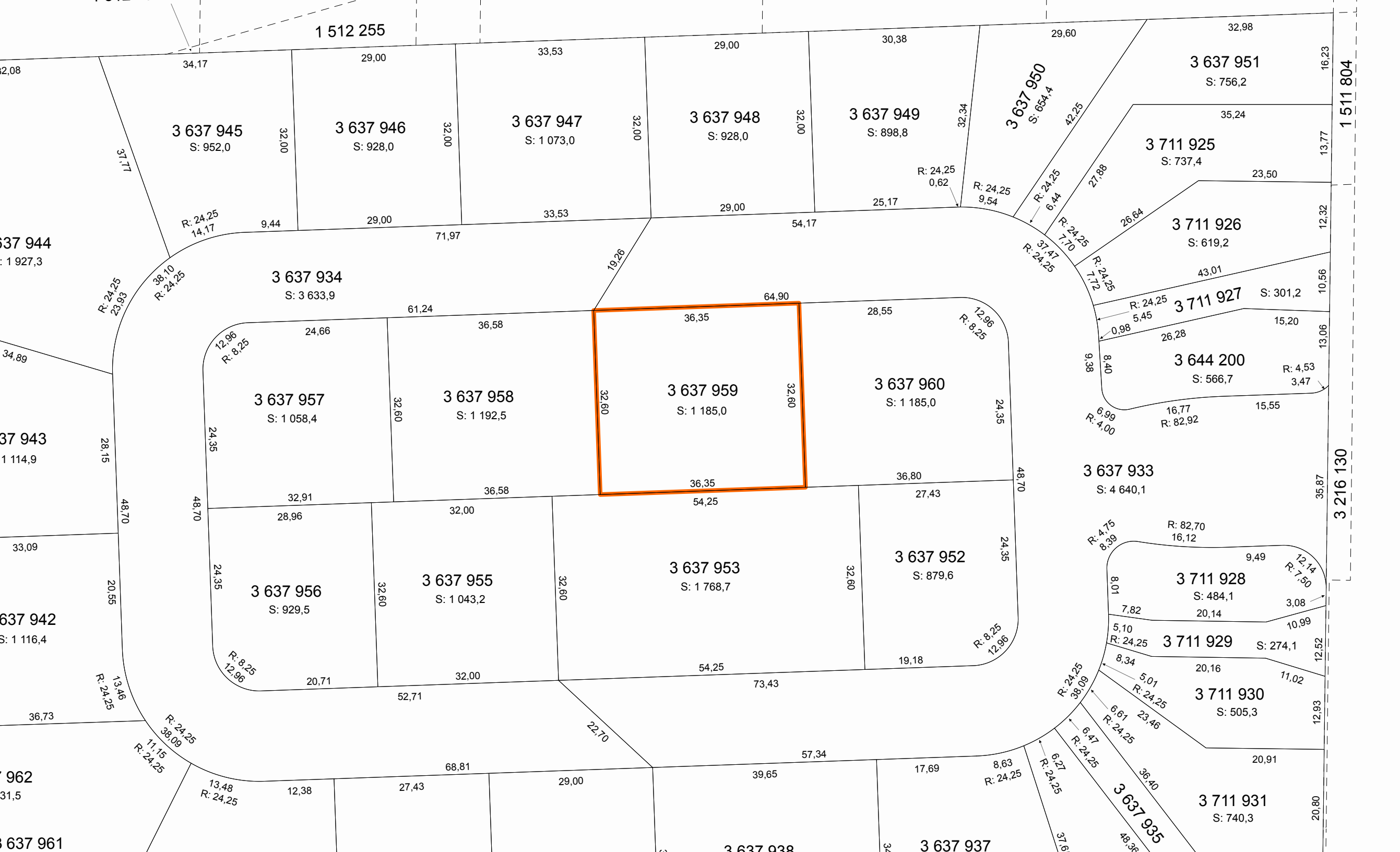

Contexte de l'opération cadastrale

Numéro de dossier :	868250
Circonscription foncière :	Sherbrooke
Dépôt au cadastre :	2006-06-08
Entrée en vigueur au BPD :	2006-06-12

Identification du lot

Numéro de lot : 3 637 959

Concordance(s)

Numéro(s) de lot : 3 216 138 ptie

Propriétaire(s)

Société de Placement JPC s.e.n.c.

Titre(s) de propriété

Mode(s) d'acquisition : Contrat Numéro(s) d'inscription : 10024901 Sherbrooke

Localisation du lot

Municipalité(s) : Sherbrooke (Ville)

Signature de l'arpenteur(e)-géomètre

Fait conformément aux dispositions de l'article : 3043, al.1 C.c.Q.
Préparé à : Sherbrooke
Signé par : Rosaire Désilets, arpenteur(e)-géomètre
Minute : 6097 En date du : 18 octobre 2005

Information provenant de l'habillage du plan

Propriétaire(s) : Société de Placement JPC s.e.n.c.
Projection MTM, fuseau : 7
Feuillet(s) cartographique(s) : 21E05-010-2705
Municipalité(s) : Sherbrooke (Ville)
Note(s) : L'original du plan a été signé par le(s) propriétaire(s) ou son (leur) mandataire.