

Plan cadastral

[Liste des plans](#)

Document à afficher :

Plan de rénovation

1 de 2

Circonscription foncière :

Sherbrooke

Cadastre :

Cadastre du Québec

Lot :

1 800 518

Type de document :

Plan de rénovation

Numéro de document :

733219

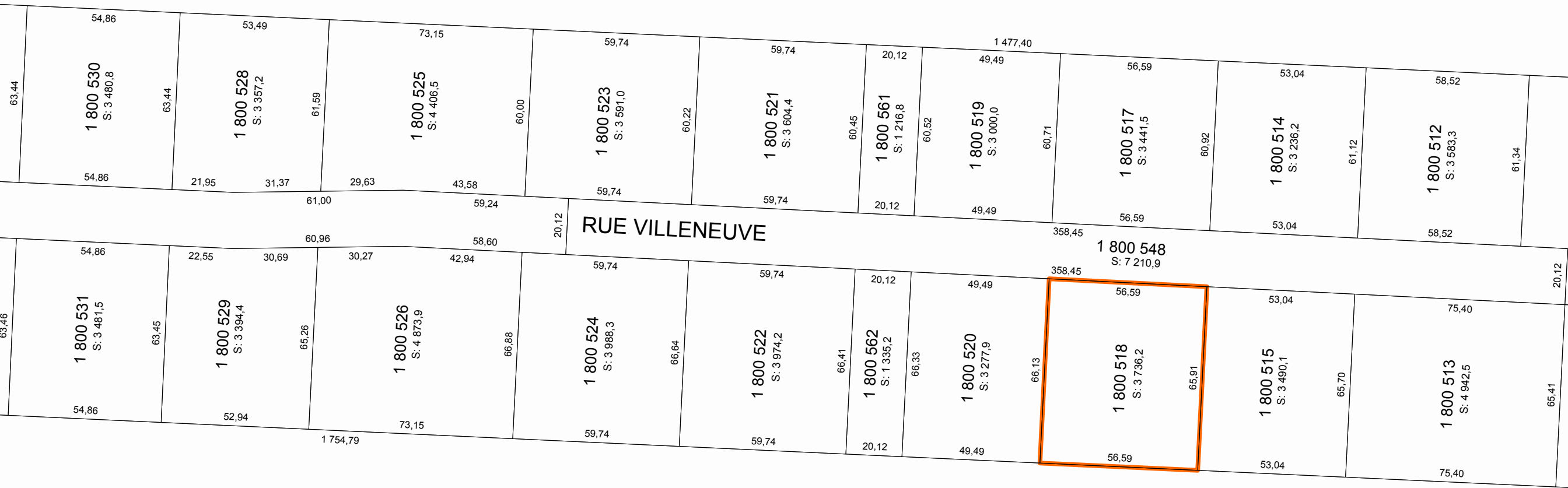

RUE VILLENEUVE

1 800 530
S: 3 480,8

1 800 528
S: 3 357,2

1 800 525
S: 4 406,5

1 800 523
S: 3 591,0

1 800 521
S: 3 604,4

1 800 561
S: 1 216,8

1 800 519
S: 3 000,0

1 800 517
S: 3 441,5

1 800 514
S: 3 236,2

1 800 512
S: 3 583,3

1 800 531
S: 3 481,5

1 800 529
S: 3 394,4

1 800 526
S: 4 873,9

1 800 524
S: 3 988,3

1 800 522
S: 3 974,2

1 800 562
S: 1 335,2

1 800 520
S: 3 277,9

1 800 518
S: 3 736,2

1 800 515
S: 3 490,1

1 800 513
S: 4 942,5

1 800 548
S: 7 210,9

1 800 560
S: 246 573,3

1 722,01

1 794,03

Contexte du mandat de rénovation

| | | | |
|----------------------------|------------|-----------------------------|--|
| Numéro de dossier : | 733219 | Mandat de rénovation : | 1084 |
| Circonscription foncière : | Sherbrooke | Municipalité(s) du mandat : | Saint-Denis-de-Brompton (Municipalité) Sherbrooke (Ville) |
| Dépôt au cadastre : | 2002-07-11 | | |
| Entrée en vigueur au BPD : | 2002-07-15 | | |

Identification du lot

Numéro de lot : 1 800 518

Concordance(s)**Lot(s) sur le(s)quel(s) le titre s'exerçait**

| | |
|--------------------------|------------------|
| Numéro(s) de lot : | 613-31 |
| Désignation secondaire : | Aucune |
| Cadastre : | Canton d' Orford |

Lot(s) mentionné(s) dans le titre d'acquisition

| | |
|--------------------------|------|
| Numéro(s) de lot : | Idem |
| Désignation secondaire : | |
| Cadastre : | |

Propriétaire(s)

CIRCUITRONIQUE ESTRIE INC.

Titre(s) de propriété

Mode(s) d'acquisition : Contrat Numéro(s) d'inscription : 408278 Sherbrooke

Localisation du lot

Municipalité(s) : Sherbrooke (Ville)

Signature de l'arpenteur(e)-géomètre

Fait conformément aux dispositions de l'article : 10, L.R.Q., c. R-3.1
Signé par : Jacques Caron, arpenteur(e)-géomètre
Minute : 4914

Information provenant de l'habillage du plan

Projection MTM, fuseau : 8 Morcellement foncier à jour en date du : 2002-07-02
Version des Instructions : 3,3
Note(s) :