

Plan cadastral

[Liste des plans](#)

Document à afficher :

Plan de rénovation

1

de

2

Circonscription foncière : Stanstead

Cadastre : Cadastre du Québec

Lot : 4 665 776

Type de document : Plan de rénovation

Numéro de document : 884918

TERRITOIRE NON CADASTRÉ  
LAC MASSAWIPPI

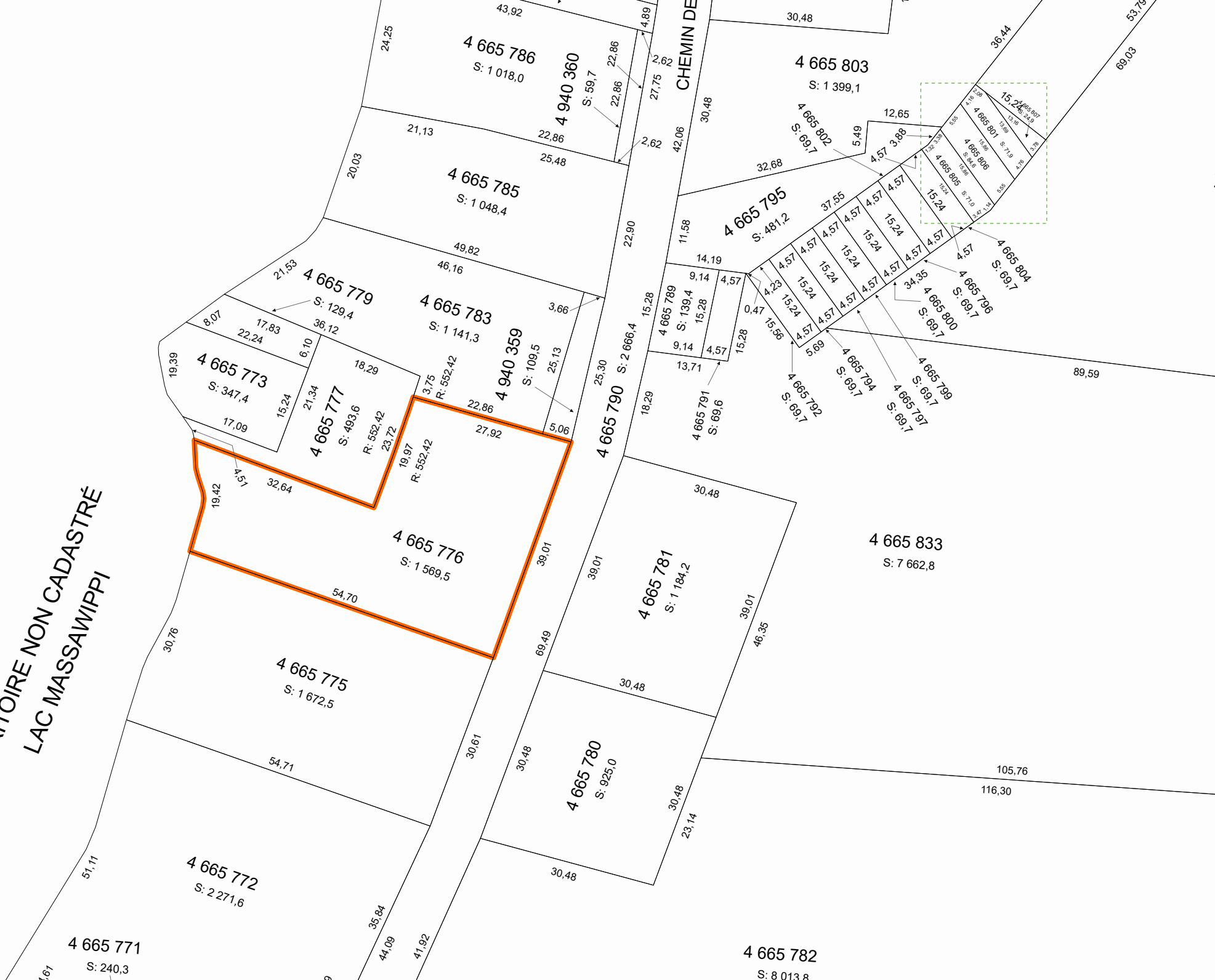

**Contexte du mandat de rénovation**

Numéro de dossier :	884918	Mandat de rénovation :	1993
Circonscription foncière :	Stanstead	Municipalité(s) du mandat :	Ayer's Cliff (Village) Hatley (Municipalité)
Dépôt au cadastre :	2013-02-14		
Entrée en vigueur au BPD :	2013-02-18		

**Identification du lot**

Numéro de lot : 4 665 776

**Concordance(s)****Lot(s) sur le(s)quel(s) le titre s'exerçait**

Numéro(s) de lot :	1008 ptie, 661-3
Désignation secondaire :	Aucune
Cadastre :	Canton de Hatley

**Lot(s) mentionné(s) dans le titre d'acquisition**

Numéro(s) de lot :	Idem
Désignation secondaire :	
Cadastre :	

**Propriétaire(s)**

CANTIN, GASTON

**Titre(s) de propriété**

Mode(s) d'acquisition :	Contrat	Numéro(s) d'inscription :	12783514 Stanstead
	Contrat		190128 Stanstead
	Contrat		91156 Stanstead

**Localisation du lot**

Municipalité(s) : Hatley (Municipalité)

**Signature de l'arpenteur(e)-géomètre**

Fait conformément aux dispositions de l'article :	10, L.R.Q., c. R-3.1
Signé par :	Jacques Blanchard, arpenteur(e)-géomètre
Minute :	22954

**Information provenant de l'habillage du plan**

Projection MTM, fuseau :	7	Morcellement foncier à jour en date du :	2013-02-11
Version des Instructions :	5,3		
Note(s) :			

Plan cadastral

[Liste des plans](#)

Document à afficher :

Plan de rénovation

1 de 2

Circonscription foncière : Stanstead

Cadastre : Cadastre du Québec

Lot : 4 665 777

Type de document : Plan de rénovation

Numéro de document : 884918

TERRITOIRE NON CADASTRÉ  
LAC MASSAWIPPI



**Contexte du mandat de rénovation**

Numéro de dossier :	884918	Mandat de rénovation :	1993
Circonscription foncière :	Stanstead	Municipalité(s) du mandat :	Ayer's Cliff (Village) Hatley (Municipalité)
Dépôt au cadastre :	2013-02-14		
Entrée en vigueur au BPD :	2013-02-18		

**Identification du lot**

Numéro de lot : 4 665 777

**Concordance(s)****Lot(s) sur le(s)quel(s) le titre s'exerçait**

Numéro(s) de lot :	1008 ptie
Désignation secondaire :	Aucune
Cadastre :	Canton de Hatley

**Lot(s) mentionné(s) dans le titre d'acquisition**

Numéro(s) de lot :	Idem
Désignation secondaire :	
Cadastre :	

**Propriétaire(s)**

LAKE MASSAWIPPI EAST SHORE OWNERS AND USERS ASSOCIATION

**Titre(s) de propriété**

Mode(s) d'acquisition : Contrat      Numéro(s) d'inscription : 195388 Stanstead

**Localisation du lot**

Municipalité(s) : Hatley (Municipalité)

**Signature de l'arpenteur(e)-géomètre**

Fait conformément aux dispositions de l'article : 10, L.R.Q., c. R-3.1  
Signé par : Jacques Blanchard, arpenteur(e)-géomètre  
Minute : 22954

**Information provenant de l'habillage du plan**

Projection MTM, fuseau : 7      Morcellement foncier à jour en date du : 2013-02-11  
Version des Instructions : 5,3  
Note(s) :

Plan cadastral

[Liste des plans](#)

Document à afficher :

Plan de rénovation

1 de 2

Circonscription foncière : Stanstead

Cadastre : Cadastre du Québec

Lot : 4 665 781

Type de document : Plan de rénovation

Numéro de document : 884918

TERRITOIRE NON CADASTRÉ  
LAC MASSAWIPPI



161,82

4 665 835  
S: 6 070,3

4 665 834  
S: 4 743,3

184,31

101,82

69,71

10,54

116,30

105,76

89,59

60,00

**4 665 781**  
S: 1 184,2



**Contexte du mandat de rénovation**

Numéro de dossier :	884918	Mandat de rénovation :	1993
Circonscription foncière :	Stanstead	Municipalité(s) du mandat :	Ayer's Cliff (Village) Hatley (Municipalité)
Dépôt au cadastre :	2013-02-14		
Entrée en vigueur au BPD :	2013-02-18		

**Identification du lot**

Numéro de lot : 4 665 781

**Concordance(s)****Lot(s) sur le(s)quel(s) le titre s'exerçait**

Numéro(s) de lot :	661-9
Désignation secondaire :	Aucune
Cadastre :	Canton de Hatley

**Lot(s) mentionné(s) dans le titre d'acquisition**

Numéro(s) de lot :	Idem
Désignation secondaire :	
Cadastre :	

**Propriétaire(s)**

CANTIN, GASTON

**Titre(s) de propriété**

Mode(s) d'acquisition : Contrat      Numéro(s) d'inscription : 91156 Stanstead

**Localisation du lot**

Municipalité(s) : Hatley (Municipalité)

**Signature de l'arpenteur(e)-géomètre**

Fait conformément aux dispositions de l'article : 10, L.R.Q., c. R-3.1  
Signé par : Jacques Blanchard, arpenteur(e)-géomètre  
Minute : 22954

**Information provenant de l'habillage du plan**

Projection MTM, fuseau : 7      Morcellement foncier à jour en date du : 2013-02-11  
Version des Instructions : 5,3  
Note(s) :