

**Plan cadastral**

[Liste des plans](#)

**Document à afficher :**

Plan parcellaire

1

de

2

**Circonscription foncière :**

Sherbrooke

**Cadastre :**

Cadastre du Québec

**Lot :**

6 396 495

**Type de document :**

Plan parcellaire

**Numéro de document :**

1272038

5 906 920

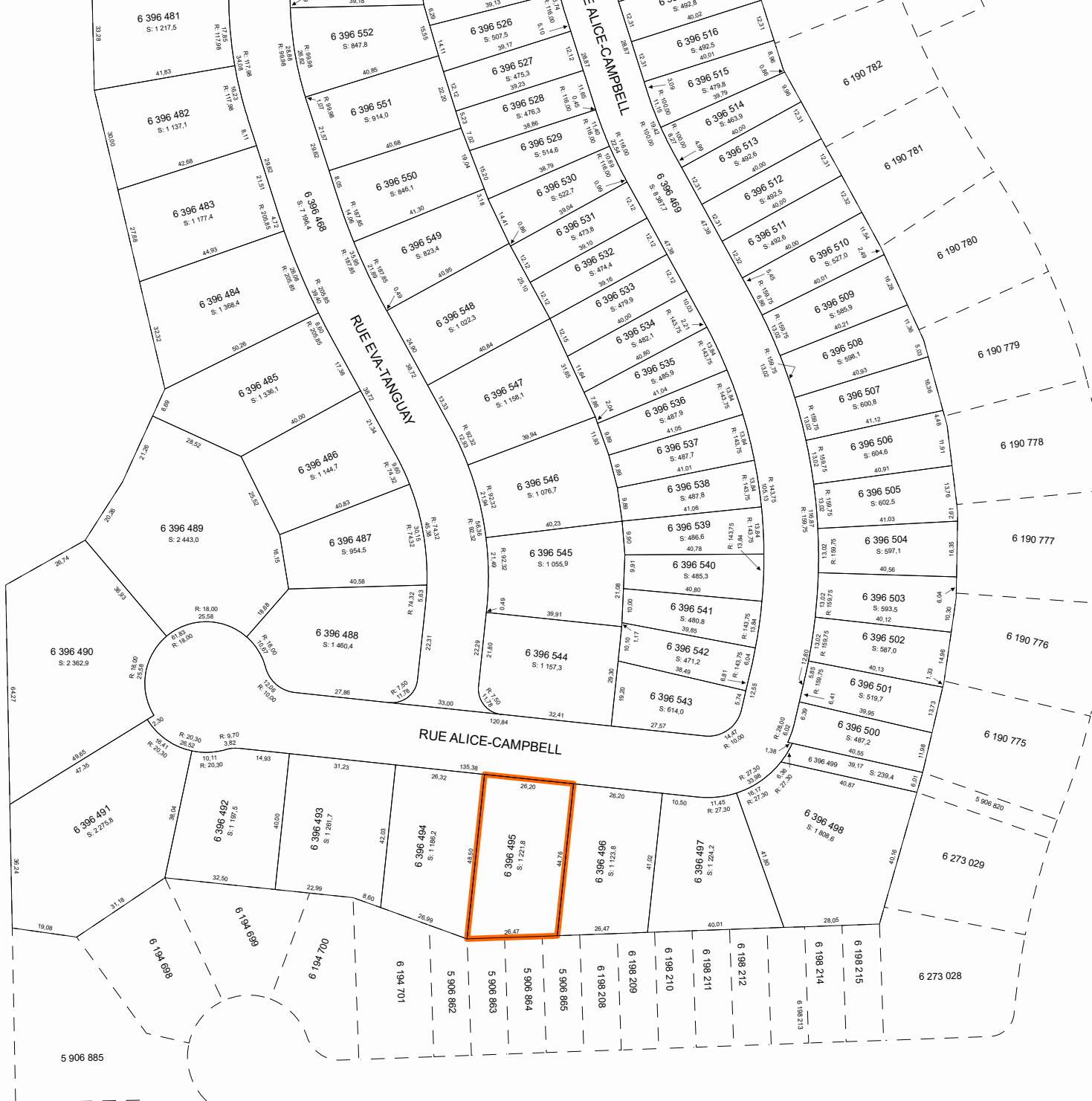

5 906 885

6 194 698

6 194 699

001 601 6

6 194 701

5 906 882

5 906 883

5 906 884

5 906 885

6 198 208

6 198 209

6 198 210

6 198 211

6 198 212

6 198 214

6 198 215

6 273 029

6 273 028

6 190 775

6 190 776

6 190 777

6 190 778

6 190 779

6 190 780

6 190 781

6 190 782

RUE ALICE-CAMPBELL

RUE EVA-TANGUY

RUE ALICE-CAMPBELL

**Contexte de l'opération cadastrale**

Numéro de dossier :	1272038
Circonscription foncière :	Sherbrooke
Dépôt au cadastre :	2021-05-25
Entrée en vigueur au BPD :	2021-05-26

**Identification du lot**

Numéro de lot : 6 396 495

**Concordance(s)**

Numéro(s) de lot : 6 379 050 ptie

**Propriétaire(s)**

SOCIÉTÉ DE PLACEMENT JPC S.E.N.C.

**Titre(s) de propriété**

Mode(s) d'acquisition : Contrat      Numéro(s) d'inscription : 26 048 780 Sherbrooke

**Localisation du lot**

Municipalité(s) : Sherbrooke (Ville)

**Signature de l'arpenteur(e)-géomètre**

Fait conformément aux dispositions de l'article : 3043, al.1 C.c.Q.  
Préparé à : Sherbrooke  
Signé par : Christian De Passillé, arpenteur(e)-géomètre  
Minute : 14344      En date du : 28 octobre 2020

**Information provenant de l'habillage du plan**

Projection MTM, fuseau : 7  
Feuillet(s) cartographique(s) : 21E05-010-2704  
21E05-010-2705  
21E05-010-2804  
21E05-010-2805  
Municipalité(s) : Sherbrooke (Ville)  
Note(s) : L'approbation signée par le(s) propriétaire(s) ou son (leur) mandataire a été déposée au greffe de l'arpenteur(e)-géomètre signataire et réfère à la minute du plan visé.