

Plan cadastral

[Liste des plans](#)

Document à afficher :

Plan de rénovation

1 de 2

Circonscription foncière : Brome

Cadastre : Cadastre du Québec

Lot : 5 192 262

Type de document : Plan de rénovation

Numéro de document : 914203

4440,09

75,36

125,65

11,68

96,8

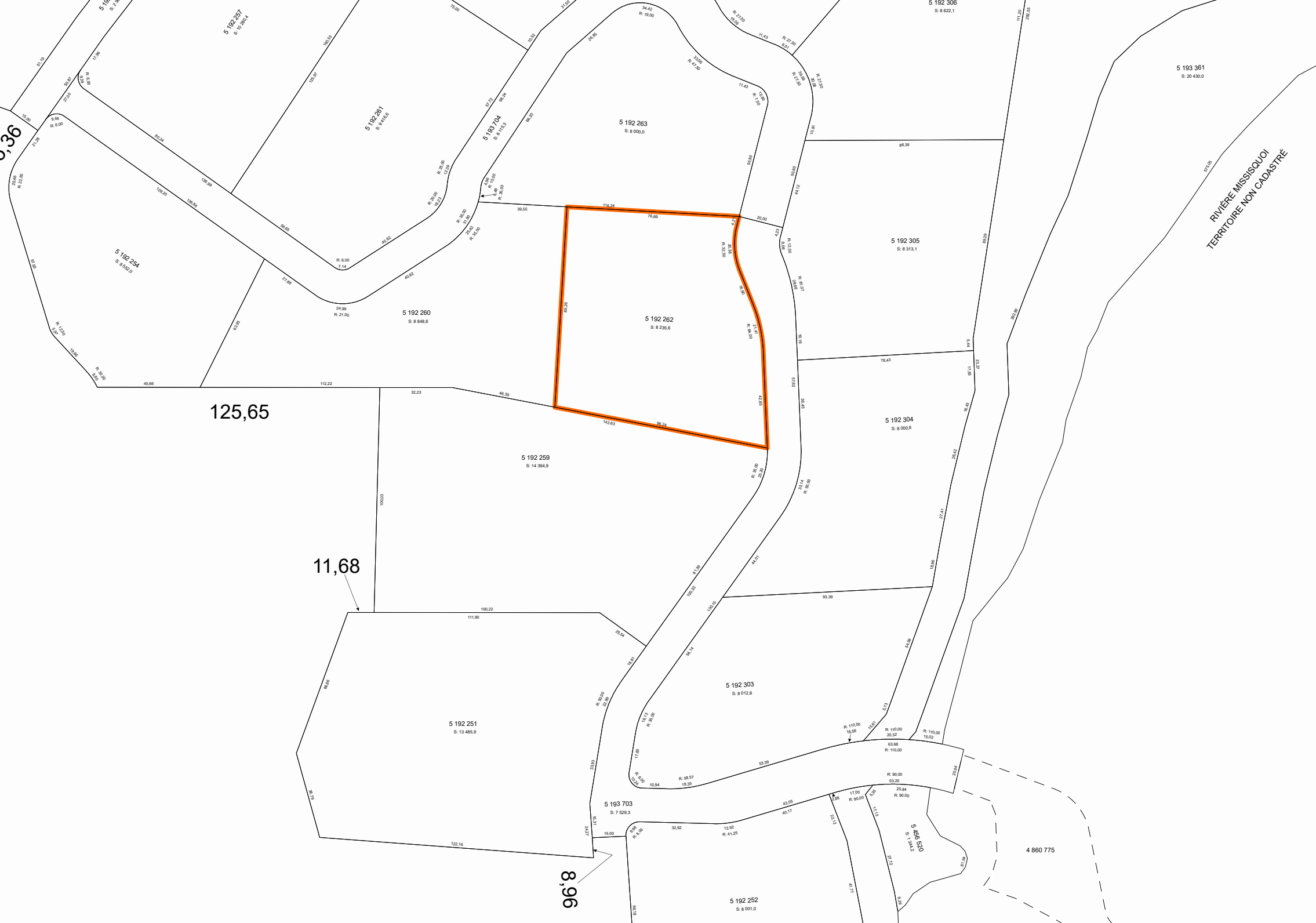

Contexte du mandat de rénovation

Numéro de dossier :	914203	Mandat de rénovation :	2316
Circonscription foncière :	Brome	Municipalité(s) du mandat :	Saint-Étienne-de-Bolton (Municipalité) Bolton-Ouest (Municipalité)
Dépôt au cadastre :	2015-06-22		
Entrée en vigueur au BPD :	2015-06-25		

Identification du lot

Numéro de lot : 5 192 262

Concordance(s)**Lot(s) sur le(s)quel(s) le titre s'exerçait**

Numéro(s) de lot :	2551
Désignation secondaire :	Aucune
Cadastre :	Canton de Bolton

Lot(s) mentionné(s) dans le titre d'acquisition

Numéro(s) de lot :	Idem
Désignation secondaire :	
Cadastre :	

Propriétaire(s)

LEBEL, CLAIRE
LECOCQ, DANIEL

Titre(s) de propriété

Mode(s) d'acquisition : Contrat Numéro(s) d'inscription : 19415585 Brome

Localisation du lot

Municipalité(s) : Saint-Étienne-de-Bolton (Municipalité)

Signature de l'arpenteur(e)-géomètre

Fait conformément aux dispositions de l'article : 10, L.R.Q., c. R-3.1
Signé par : Jacques Blanchard, arpenteur(e)-géomètre
Minute : 22994

Information provenant de l'habillage du plan

Projection MTM, fuseau : 8 Morcellement foncier à jour en date du : 2015-06-15
Version des Instructions : 5,3
Note(s) :