

Plan cadastral

[Liste des plans](#)

Document à afficher :

Plan parcellaire

1

de

2

Circonscription foncière : Sherbrooke

Cadastre : Cadastre du Québec

Lot : 3 693 596

Type de document : Plan parcellaire

Numéro de document : 872351

2 455 116

2 316 378

80,24

3 693 597
S: 3 159,8

40,22

40,40

1 979 498

79,25

4,39

3 693 596
S: 3 064,4

R: 191,14
26,92

39,73

R: 9,14
13,85

68,78

1 979 497

1 512 261

1 512 264

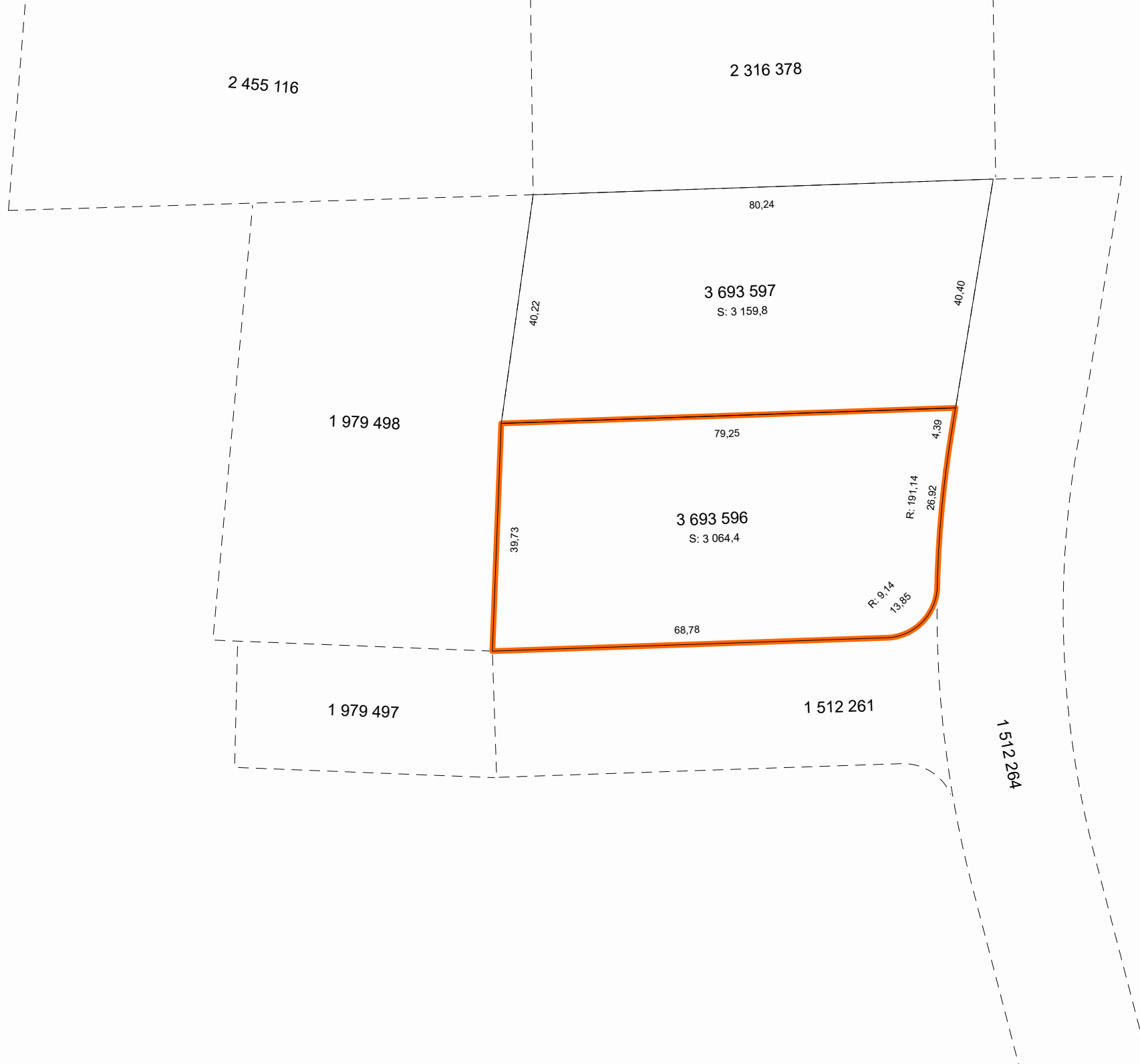

Contexte de l'opération cadastrale

Numéro de dossier :	872351
Circonscription foncière :	Sherbrooke
Dépôt au cadastre :	2006-03-25
Entrée en vigueur au BPD :	2006-03-28

Identification du lot

Numéro de lot : 3 693 596

Concordance(s)

Numéro(s) de lot : 1 512 259 ptie, 1 512 260 ptie

Propriétaire(s)

SANCHEZ, VALÉRIE

Titre(s) de propriété

Mode(s) d'acquisition : Contrat Numéro(s) d'inscription : 12766269 Sherbrooke

Localisation du lot

Municipalité(s) : Sherbrooke (Ville)

Signature de l'arpenteur(e)-géomètre

Fait conformément aux dispositions de l'article : 3043, al.1 C.c.Q.
Préparé à : Sherbrooke
Signé par : Jacques Blanchard, arpenteur(e)-géomètre
Minute : 17337 En date du : 18 janvier 2006

Information provenant de l'habillage du plan

Propriétaire(s) : SANCHEZ, VALÉRIE
Projection MTM, fuseau : 7
Feuillet(s) cartographique(s) : 21E05-010-2805
Municipalité(s) : Sherbrooke (Ville)
Note(s) : L'original du plan a été signé par le(s) propriétaire(s) ou son (leur) mandataire.