

Plan cadastral

[Liste des plans](#)

Document à afficher :

Plan de rénovation

1 de 2

Circonscription foncière :

Sherbrooke

Cadastre :

Cadastre du Québec

Lot :

1 395 769

Type de document :

Plan de rénovation

Numéro de document :

701202



1 395 870
S: 853,0

1 395 797
S: 754,8

1 395 795
S: 754,8

1 511 980
S: 10 095,9

1 395 774
S: 1 776,2

1 395 763
S: 956,0

RUE BOLDUC

1 395 819
S: 1 208,5

1 395 815
S: 842,0

1 395 798
S: 754,8

1 395 803
S: 580,6

1 395 806
S: 580,6

1 395 776
S: 917,1

1 395 761
S: 1 144,5

1 395 760
S: 989,4

1 395 759
S: 915,0

1 511 845
S: 6 822,0

1 395 810
S: 920,2

1 395 801
S: 580,6

1 395 802
S: 580,6

1 395 805
S: 580,6

1 395 773
S: 884,1

1 395 777
S: 1 162,0

1 395 752
S: 1 344,5

1 395 758
S: 884,1

1 395 757
S: 814,1

1 511 752
S: 290,1

1 395 809
S: 1 008,3

1 395 810
S: 920,2

1 395 802
S: 580,6

1 395 803
S: 580,6

1 395 772
S: 681,6

1 395 771
S: 640,1

1 395 778
S: 1 125,7

1 511 981
S: 1 917,6

1 395 753
S: 1 271,6

1 395 756
S: 659,9

1 395 758
S: 884,1

1 511 845
S: 6 822,0

1 395 808
S: 855,9

1 395 810
S: 920,2

1 395 802
S: 580,6

1 395 803
S: 580,6

1 395 772
S: 681,6

1 395 771
S: 640,1

1 395 778
S: 1 125,7

1 511 981
S: 1 917,6

1 395 753
S: 1 271,6

1 395 756
S: 659,9

1 395 758
S: 884,1

1 511 845
S: 6 822,0

1 395 747
S: 930,3

1 395 810
S: 920,2

1 395 802
S: 580,6

1 395 803
S: 580,6

1 395 772
S: 681,6

1 395 771
S: 640,1

1 395 778
S: 1 125,7

1 511 981
S: 1 917,6

1 395 753
S: 1 271,6

1 395 756
S: 659,9

1 395 758
S: 884,1

1 511 845
S: 6 822,0

1 395 746
S: 580,6

1 395 810
S: 920,2

1 395 802
S: 580,6

1 395 803
S: 580,6

1 395 772
S: 681,6

1 395 771
S: 640,1

1 395 778
S: 1 125,7

1 511 981
S: 1 917,6

1 395 753
S: 1 271,6

1 395 756
S: 659,9

1 395 758
S: 884,1

1 511 845
S: 6 822,0

1 395 749
S: 871,0

1 395 810
S: 920,2

1 395 802
S: 580,6

1 395 803
S: 580,6

1 395 772
S: 681,6

1 395 771
S: 640,1

1 395 778
S: 1 125,7

1 511 981
S: 1 917,6

1 395 753
S: 1 271,6

1 395 756
S: 659,9

1 395 758
S: 884,1

1 511 845
S: 6 822,0

1 511 982
S: 5 350,4

1 395 810
S: 920,2

1 395 802
S: 580,6

1 395 803
S: 580,6

1 395 772
S: 681,6

1 395 771
S: 640,1

1 395 778
S: 1 125,7

1 511 981
S: 1 917,6

1 395 753
S: 1 271,6

1 395 756
S: 659,9

1 395 758
S: 884,1

1 511 845
S: 6 822,0

Contexte du mandat de rénovation

Numéro de dossier :	701202	Mandat de rénovation :	1069
Circonscription foncière :	Sherbrooke	Municipalité(s) du mandat :	Sherbrooke (Ville)
Dépôt au cadastre :	1999-07-28		
Entrée en vigueur au BPD :	1999-08-02		

Identification du lot

Numéro de lot : 1 395 769

Concordance(s)**Lot(s) sur le(s)quel(s) le titre s'exerçait**

Numéro(s) de lot :	101-462, 101-463 ptie
Désignation secondaire :	Aucune
Cadastre :	Canton d' Orford

Lot(s) mentionné(s) dans le titre d'acquisition

Numéro(s) de lot :	101-462, 101-463
Désignation secondaire :	Aucune
Cadastre :	Canton d' Orford

Propriétaire(s)

GUAY, CHANTAL

Titre(s) de propriété

Mode(s) d'acquisition :	Contrat	Numéro(s) d'inscription :	364704 Sherbrooke
	Contrat		402818 Sherbrooke

Localisation du lot

Municipalité(s) : Sherbrooke (Ville)

Signature de l'arpenteur(e)-géomètre

Fait conformément aux dispositions de l'article :	10, L.R.Q., c. R-3.1
Signé par :	André Roy, arpenteur(e)-géomètre
Minute :	5794

Information provenant de l'habillage du plan

Projection MTM, fuseau :	7	Morcellement foncier à jour en date du :	1999-07-20
Version des Instructions :	3,3		
Note(s) :			

Plan cadastral

[Liste des plans](#)

Document à afficher :

Plan parcellaire

1

de

2

Circonscription foncière :

Sherbrooke

Cadastre :

Cadastre du Québec

Lot :

2 746 250

Type de document :

Plan parcellaire

Numéro de document :

803768

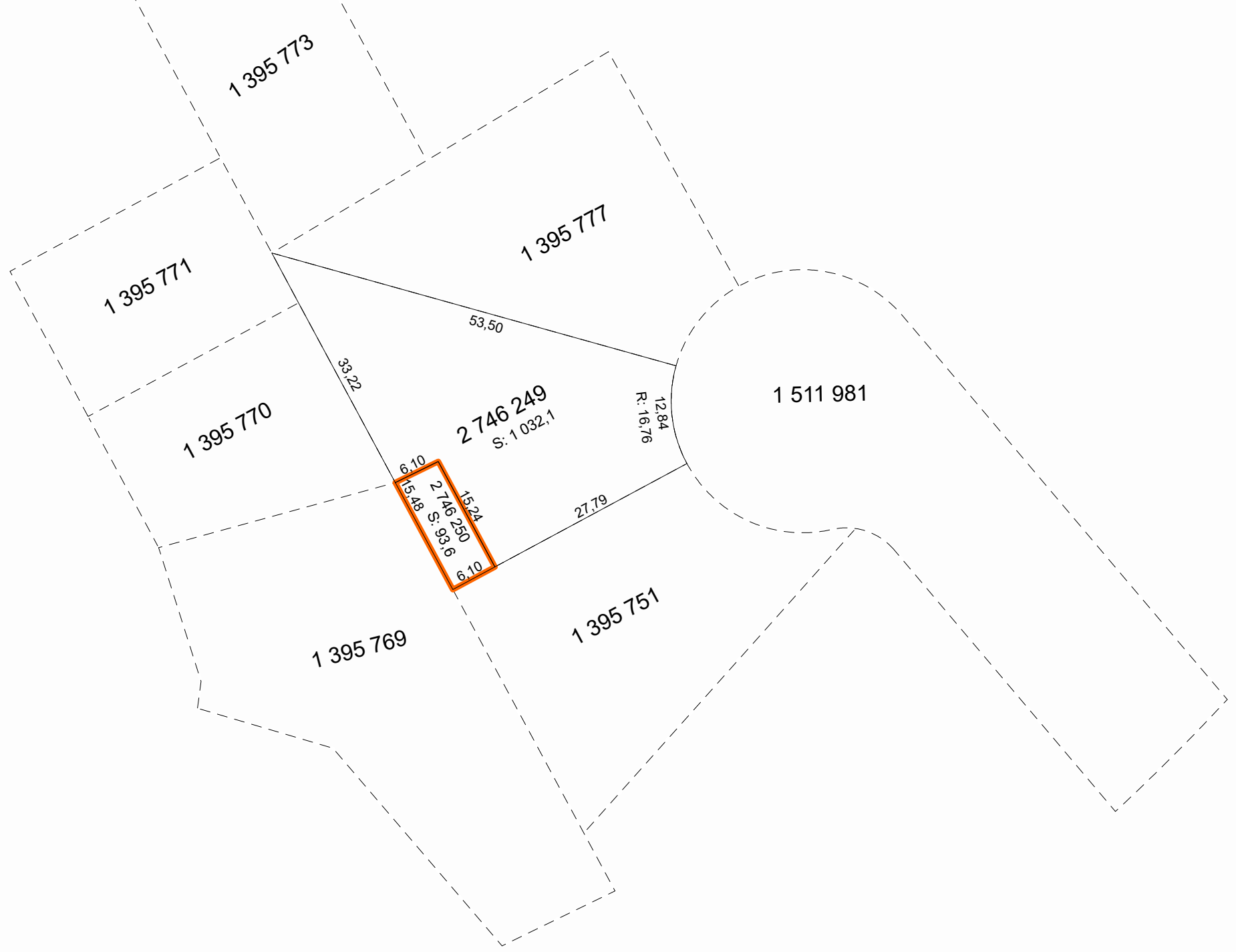

Contexte de l'opération cadastrale

Numéro de dossier :	803768
Circonscription foncière :	Sherbrooke
Dépôt au cadastre :	2002-08-12
Entrée en vigueur au BPD :	2002-08-13

Identification du lot

Numéro de lot : 2 746 250

Concordance(s)

Numéro(s) de lot : 1 395 778 ptie

Propriétaire(s)

GUAY, CHANTAL

Titre(s) de propriété

Mode(s) d'acquisition : Contrat Numéro(s) d'inscription : 390514 Sherbrooke

Localisation du lot

Municipalité(s) : Sherbrooke (Ville)

Signature de l'arpenteur(e)-géomètre

Fait conformément aux dispositions de l'article : 3043, al.1 C.c.Q.
Préparé à : Sherbrooke
Signé par : Doric Fournier, arpenteur(e)-géomètre
Minute : 8812 En date du : 2 mai 2002

Information provenant de l'habillage du plan

Propriétaire(s) : GUAY, CHANTAL
Projection MTM, fuseau : 7
Feuillet(s) cartographique(s) : 21E05-010-2604
Municipalité(s) : Sherbrooke (Ville)
Note(s) : L'original du plan a été signé par le(s) propriétaire(s) ou son (leur) mandataire.