

Plan cadastral

[Liste des plans](#)

Document à afficher :

Plan parcellaire

1

de

2

Circonscription foncière :

Sherbrooke

Cadastre :

Cadastre du Québec

Lot :

4 318 639

Type de document :

Plan parcellaire

Numéro de document :

927121

RUE MARCEL-MARCOTTE

3 775 871

4 318 640  
S: 186,1

4 318 641  
S: 186,1

3 772 475

4 318 639  
S: 326,1

4 318 642  
S: 326,0

3 772 473

3 772 471

3 851 625

3 851 626

3 851 627

3 851 628

4 204 148

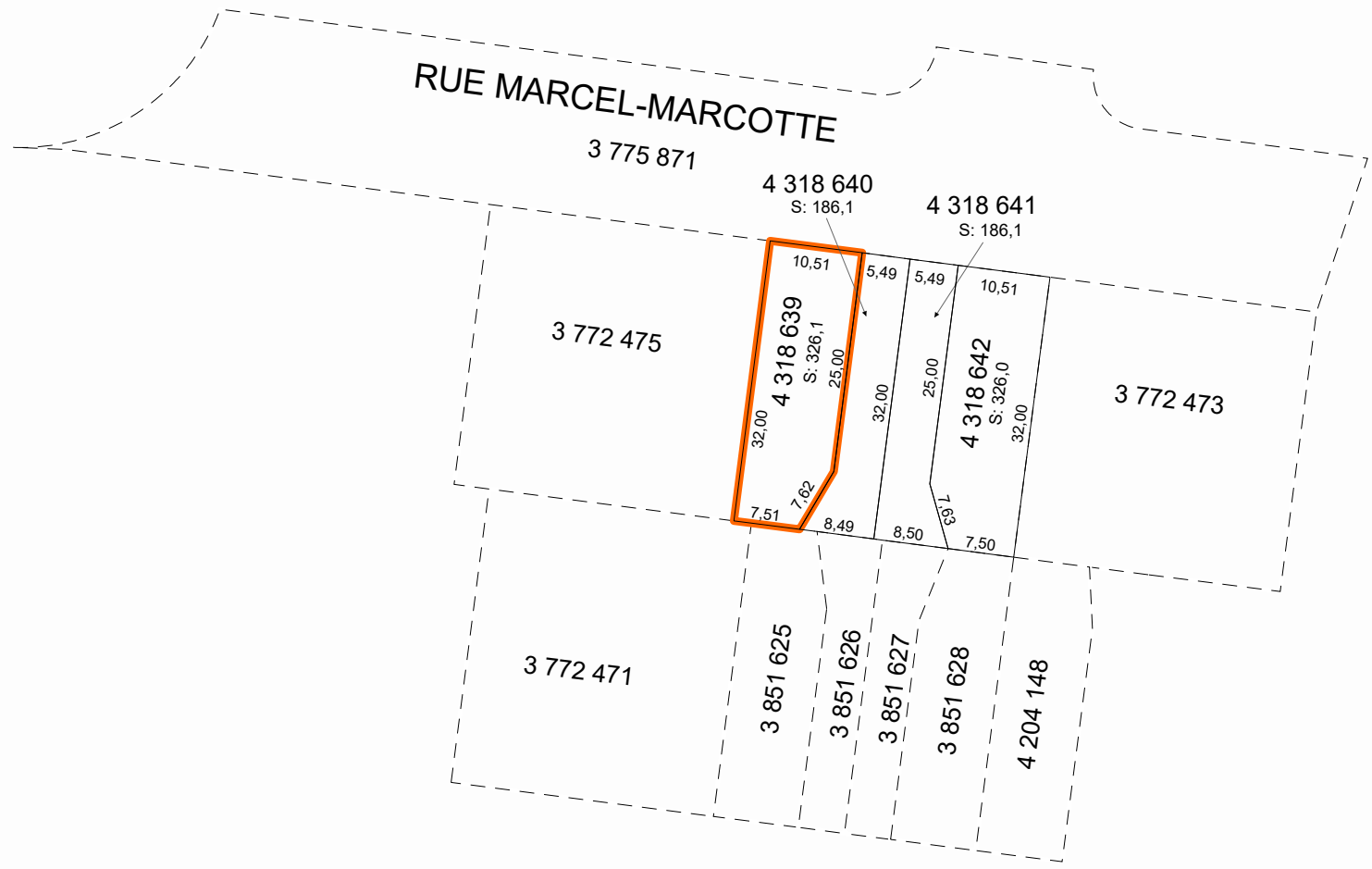

**Contexte de l'opération cadastrale**

Numéro de dossier :	927121
Circonscription foncière :	Sherbrooke
Dépôt au cadastre :	2009-01-21
Entrée en vigueur au BPD :	2009-01-23

**Identification du lot**

Numéro de lot : 4 318 639

**Concordance(s)**

Numéro(s) de lot : 3 772 474 ptie

**Propriétaire(s)**

9001-5017 QUÉBEC INC.

**Titre(s) de propriété**

Mode(s) d'acquisition : Contrat      Numéro(s) d'inscription : 15734417 Sherbrooke

**Localisation du lot**

Municipalité(s) : Sherbrooke (Ville)

**Signature de l'arpenteur(e)-géomètre**

Fait conformément aux dispositions de l'article : 3043, al.1 C.c.Q.  
Préparé à : Sherbrooke  
Signé par : Eric Bachand, arpenteur(e)-géomètre  
Minute : 2171      En date du : 18 novembre 2008

**Information provenant de l'habillage du plan**

Propriétaire(s) : 9001-5017 QUÉBEC INC.  
Projection MTM, fuseau : 7  
Feuillet(s) cartographique(s) : 21E05-010-2302  
Municipalité(s) : Sherbrooke (Ville)  
Note(s) : L'original du plan a été signé par le(s) propriétaire(s) ou son (leur) mandataire.