

Plan cadastral

[Liste des plans](#)

Document à afficher :

Plan de rénovation

1 de 2

Circonscription foncière :

Sherbrooke

Cadastre :

Cadastre du Québec

Lot :

1 393 559

Type de document :

Plan de rénovation

Numéro de document :

701202



Contexte du mandat de rénovation

Numéro de dossier :	701202	Mandat de rénovation :	1069
Circonscription foncière :	Sherbrooke	Municipalité(s) du mandat :	Sherbrooke (Ville)
Dépôt au cadastre :	1999-07-28		
Entrée en vigueur au BPD :	1999-08-02		

Identification du lot

Numéro de lot :	1 393 559	Plan complémentaire :	PC-03674
-----------------	-----------	-----------------------	----------

Concordance(s)**Lot(s) sur le(s)quel(s) le titre s'exerçait**

Numéro(s) de lot :	1486-301
Désignation secondaire :	Aucune
Cadastre :	Canton d' Orford

Lot(s) mentionné(s) dans le titre d'acquisition

Numéro(s) de lot :	Idem
Désignation secondaire :	
Cadastre :	

Propriétaire(s)

POIRIER, DIANE

Titre(s) de propriété

Mode(s) d'acquisition :	Contrat	Numéro(s) d'inscription :	480577 Sherbrooke
-------------------------	---------	---------------------------	-------------------

Localisation du lot

Municipalité(s) :	Sherbrooke (Ville)
-------------------	--------------------

Signature de l'arpenteur(e)-géomètre

Fait conformément aux dispositions de l'article :	10, L.R.Q., c. R-3.1
Signé par :	André Roy, arpenteur(e)-géomètre
Minute :	5794

Information provenant de l'habillage du plan

Projection MTM, fuseau :	7	Morcellement foncier à jour en date du :	1999-07-20
Version des Instructions :	3,3		
Note(s) :			

Plan cadastral

[Liste des plans](#)

Document à afficher :

Feuillet du plan complémentaire

1

de

1

Circonscription foncière :

Sherbrooke

Cadastre :

Cadastre du Québec

Lot :

1 393 559

Type de document :

Plan complémentaire

Numéro de document :

PC-03674 - 1001



IMMEUBLE EN COPROPRIÉTÉ
SUR LE LOT 1486

CADASTRE: CANTON D'ORFORD
Division d'enregistrement: SHERBROOKE
Municipalité: VILLE DE SHERBROOKE
M.R.C. SHERBROOKE
Signé à ROCK FOREST le 20 OCTOBRE 1992

PAR *André Bachand*
ANDRÉ BACHAND
ARPENTEUR-GÉOMÈTRE

Plan cadastral

[Liste des plans](#)

Document à afficher :

Feuillet du plan complémentaire

1

de

1

Circonscription foncière :

Sherbrooke

Cadastre :

Cadastre du Québec

Lot :

1 393 559

Type de document :

Plan complémentaire

Numéro de document :

PC-03674 - 1005

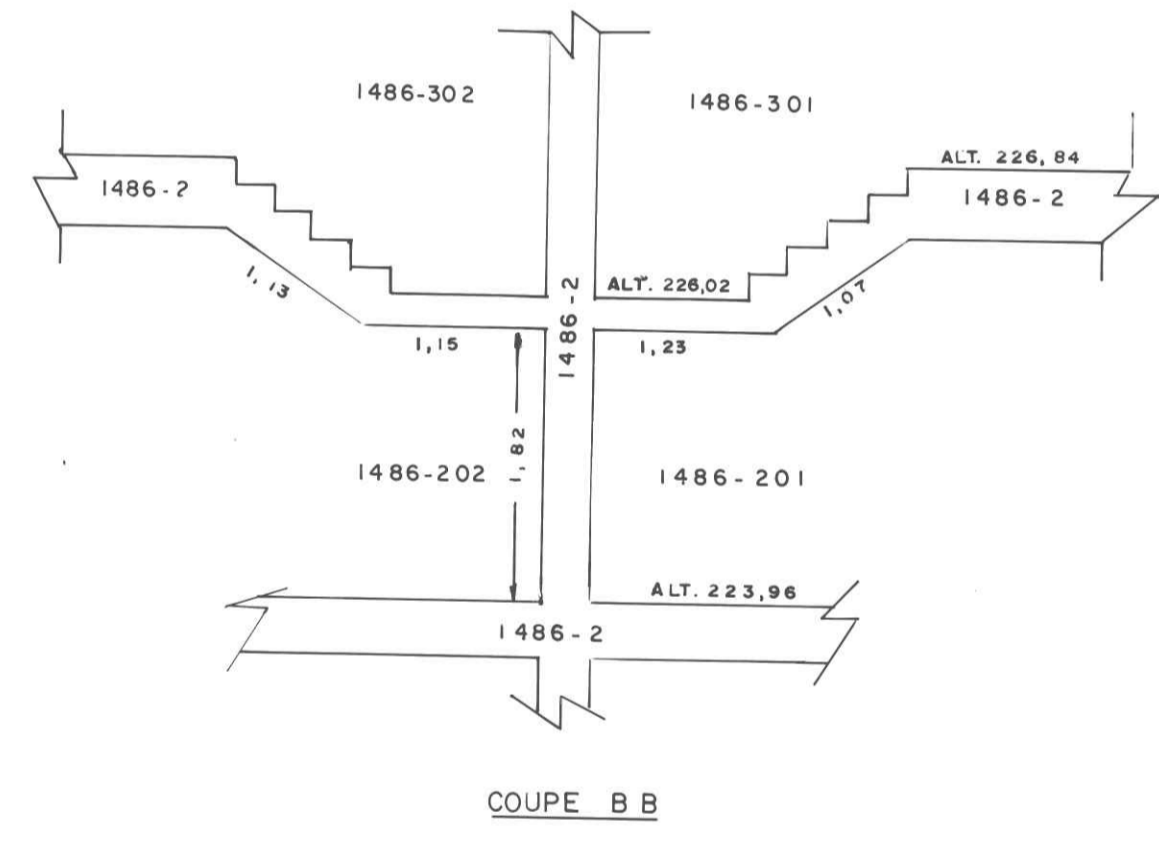
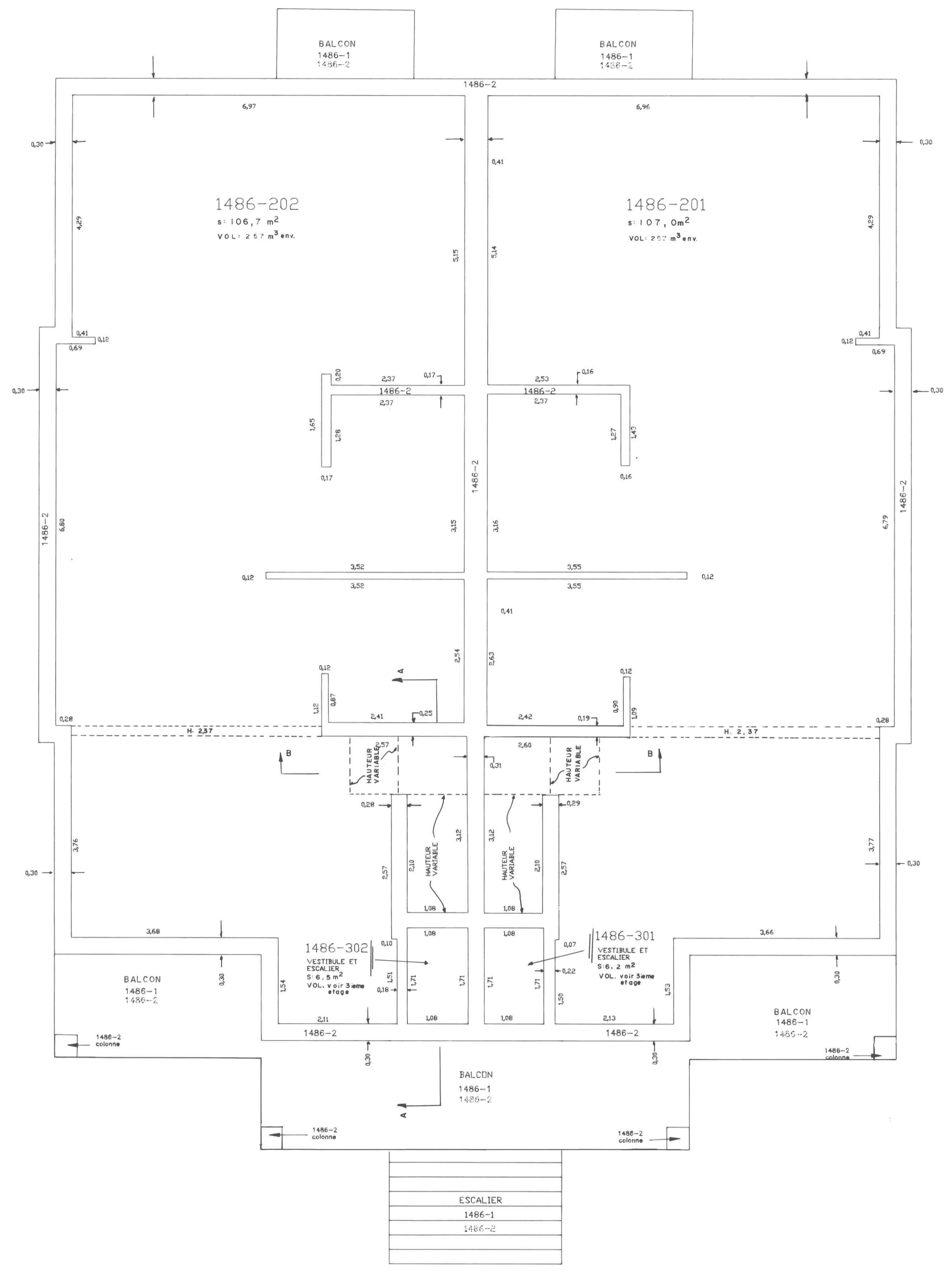
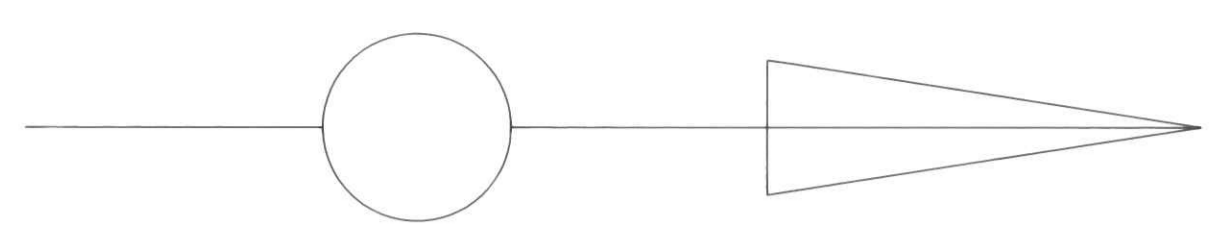

CADASTRE DU QUÉBEC

CORRESPONDANCE
entre les anciens et les nouveaux numéros de lots

Ancien numéro	Nouveau numéro	Ancien numéro	Nouveau numéro
1486-1	1 393 553	1486-201	1 393 557
1486-2	1 393 554	1486-202	1 393 558
1486-101	1 393 555	1486-301	1 393 559
1486-102	1 393 556	1486-302	1 393 560

RÉNOVATION CADASTRALE

Par rénovation cadastrale déposée ce jour, la dénomination cadastrale et la numérotation des lots sont modifiées et les lots de ce plan sont réputés faire partie du plan cadastral de rénovation en vertu des dispositions de l'article 12 de la Loi favorisant la réforme du cadastre québécois (L.R.Q., c. R-3.1).

Un document joint complète ce plan.

Voir certificat au feuillet 1
Dossier : 701202

PROPRIÉTAIRE:
2416-7488 QUÉBEC INC.
par: *Jacques Vallée*
JACQUES VALLÉE prés.

LEGENDE : (à l'intérieur des parties exclusives)
----- hauteur différente

NOTE: - Le levé des limites des parties exclusives illustrées sur cette feuille a été effectué le 19 octobre 1992

- Les mesures indiquées sur ce plan, quant aux parties exclusives, ont été prises à partir de la surface visible du revêtement des murs (placoplatre) et les altitudes ont été prises sur la surface supérieure du plancher incluant le revêtement de finition dans la partie exclusive.

- Les mesures indiquées sur ce plan sont en mètres (SI).

ÉCHELLE: 1:50

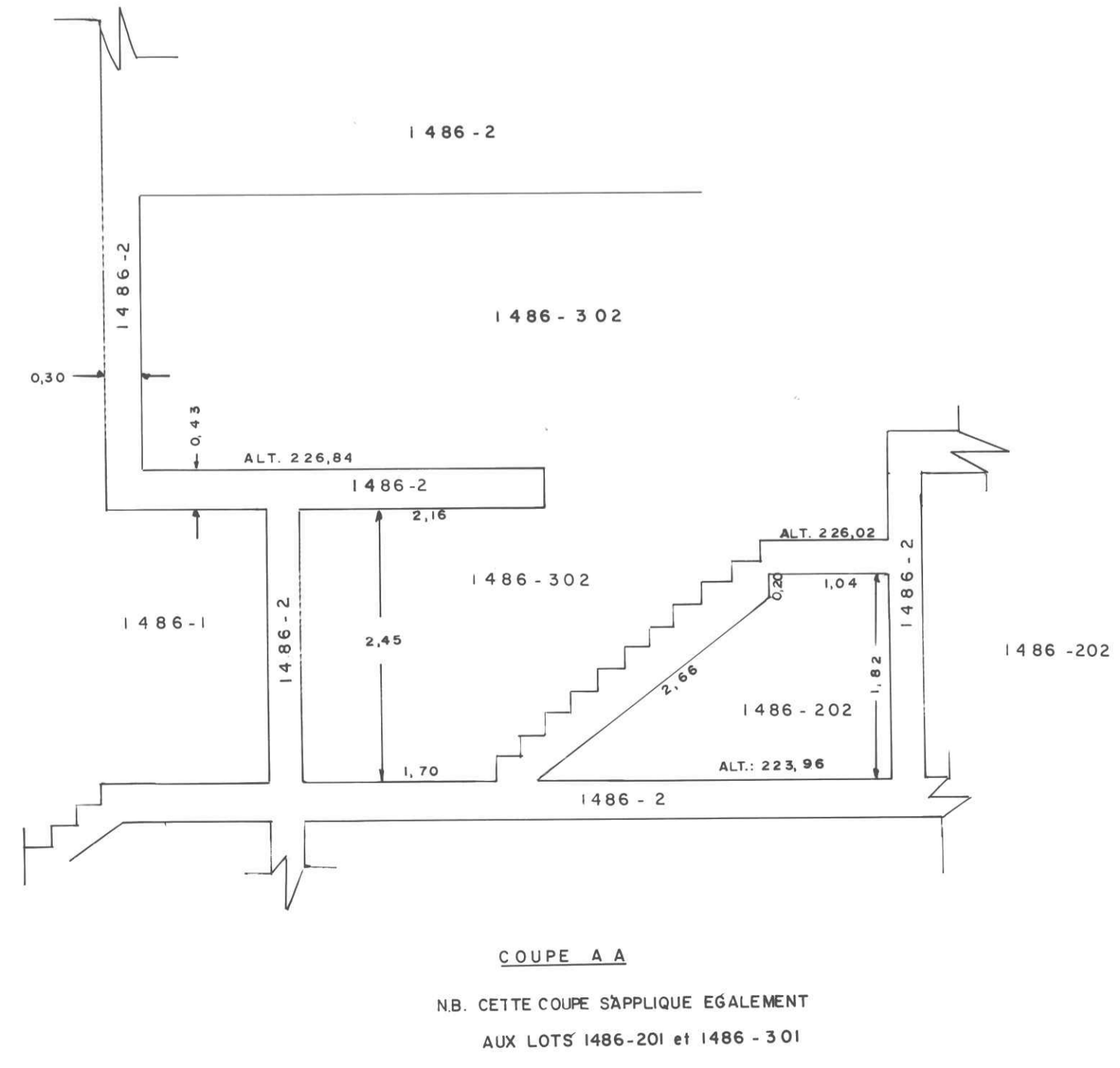
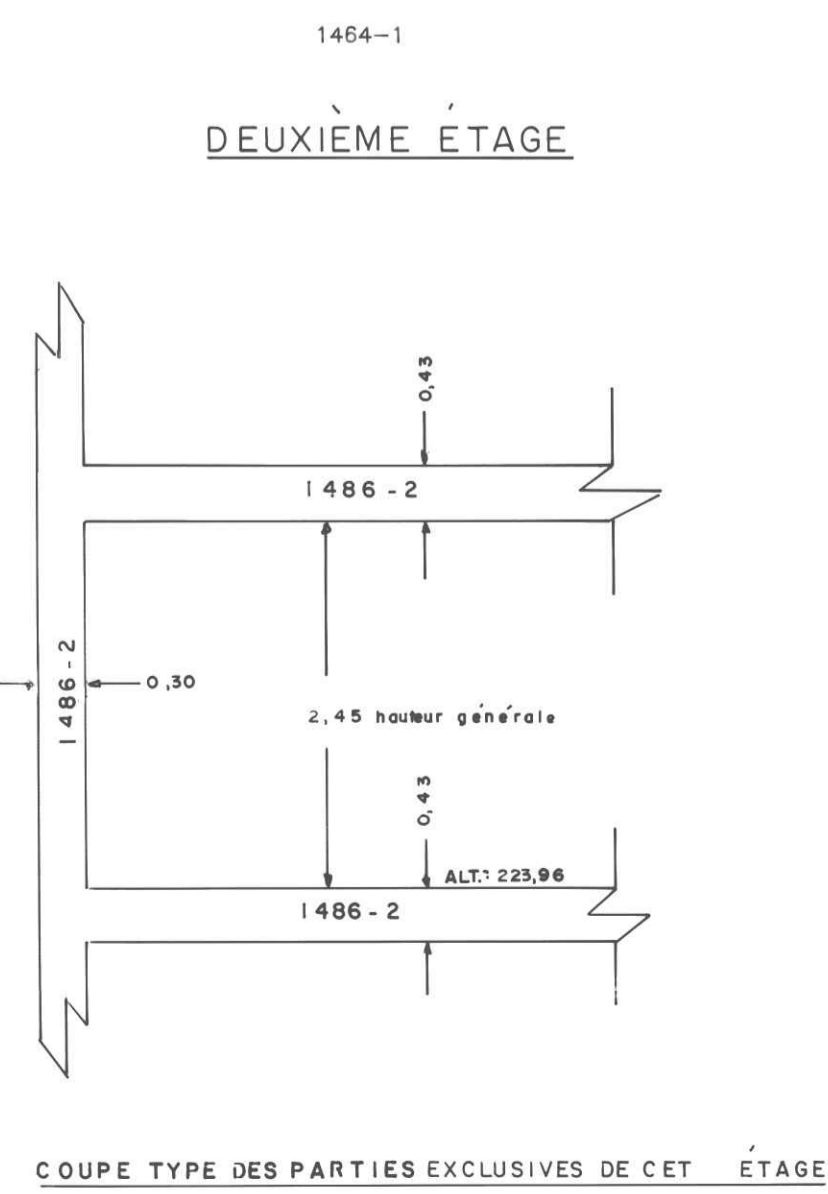

CADASTRE VERTICAL (COPROPRIÉTÉ) **FEUILLE: 4/5**
PC-03674-1005

CADASTRE: CANTON D'ORFORD

Division d'enregistrement: SHERBROOKE

Municipalité: VILLE DE SHERBROOKE
M.R.C.: SHERBROOKE
SUBDIVISION: DU LOT 1486

Par: *Rock Forest*
ROCK FOREST le 20 OCTOBRE 1992

Par: *André Bachand*
ANDRÉ BACHAND
ARPENTUR-GÉOMÈTRE

MINUTE: 10184

Cet original a été déposé aux archives du ministère de l'Énergie et des Ressources du Québec le 15 décembre 1992, donnant ainsi un caractère officiel au(x) lot(s) 1486-201, 1486-202 (parties exclusives) et à cette partie des lots 1486-301, 1486-302 (partie exclusives) et 1486-2 (partie commune).

Par: *André Vallée*
Pour le ministre

Si tel le ministre est autorisé à émettre des copies authentiques de ce document.

Espace réservé au bureau d'enregistrement Copie conforme à l'original

Québec le Pour le ministre

Plan cadastral

[Liste des plans](#)

Document à afficher :

Feuillet du plan complémentaire

1

de

1

Circonscription foncière :

Sherbrooke

Cadastre :

Cadastre du Québec

Lot :

1 393 559

Type de document :

Plan complémentaire

Numéro de document :

PC-03674 - 1006

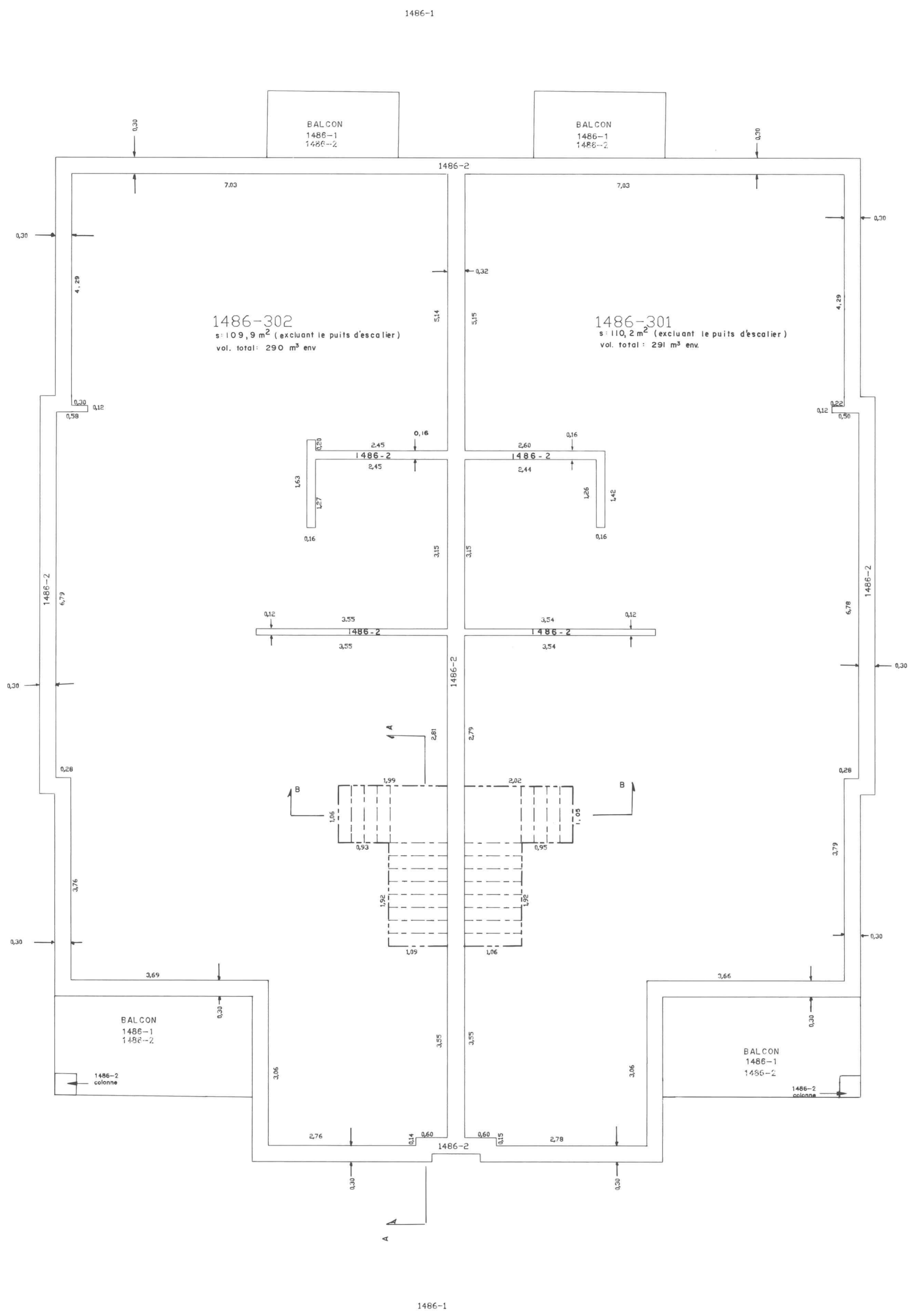
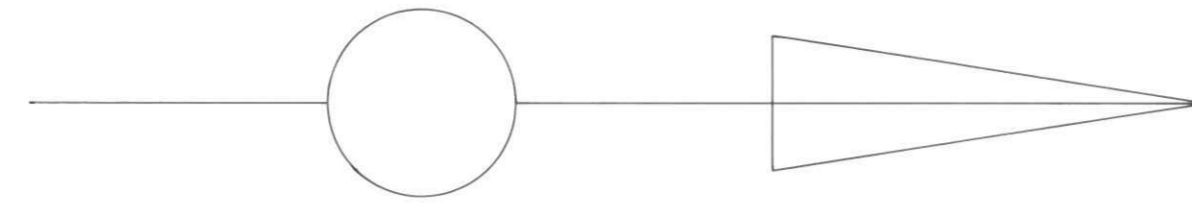

CADASTRE DU QUÉBEC
CORRESPONDANCE
entre les anciens et les nouveaux numéros de lots

Ancien numéro	Nouveau numéro	Ancien numéro	Nouveau numéro
1486-1	1 393 553	1486-201	1 393 557
1486-2	1 393 554	1486-202	1 393 558
1486-101	1 393 555	1486-301	1 393 559
1486-102	1 393 556	1486-302	1 393 560

RÉNOVATION CADASTRALE

Par rénovation cadastrale déposée ce jour, la dénomination cadastrale et la numérotation des lots sont modifiées et les lots de ce plan sont réputés faire partie du plan cadastral de rénovation en vertu des dispositions de l'article 12 de la Loi favorisant la réforme du cadastre québécois (L.R.Q., c. R-3.1).

Un document joint complète ce plan.
Voir certificat au feuillet 1
Dossier : 701202

PROPRIÉTAIRE
2416-7488 QUÉBEC INC
par *Jacques Vallée*
JACQUES VALLÉE prés.

LEGENDE : (a l'intérieur des parties exclusives)
----- altitude différente
- - - - - puits d'escalier au plancher

NOTE : - Le levé des limites des parties exclusives illustrées sur cette feuille a été effectué le 19 octobre 1992.
- Les mesures indiquées sur ce plan, quant aux parties exclusives, ont été prises à partir de la surface visible du revêtement des murs (placoplâtre) et les altitudes ont été prises sur la surface supérieur du plancher incluant le revêtement de finition dans la partie exclusive.
- Les mesures indiquées sur ce plan sont en mètres (SI).
- Pour la coupe AA, voir feuille 4/5
- Pour la coupe BB, voir feuille 4/5

ÉCHELLE: 1:50

TROISIÈME ÉTAGE

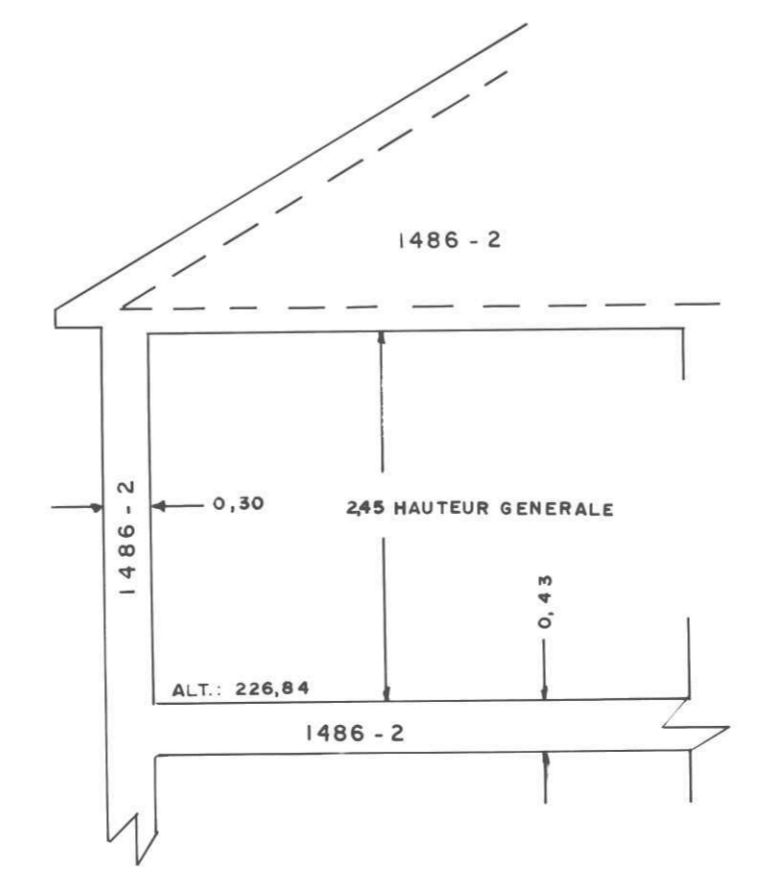

COUPE TYPE DES PARTIES EXCLUSIVES DE CET ÉTAGE

CADASTRE VERTICAL (COPROPRIÉTÉ) FEUILLE: 5/5
PC-03674-1006

CADASTRE: CANTON D'ORFORD
Division d'enregistrement: SHERBROOKE
Municipalité: VILLE DE SHERBROOKE
M.R.C.: SHERBROOKE
SUBDIVISION: DU LOT 1486

Cet original a été déposé aux archives du ministère de l'Énergie et des Ressources du Québec le 15 décembre 1992, donnant ainsi un caractère officiel à cette partie des lots 1486-301, 1486-302 (parties exclusives) et 1486-2 (partie commune).

Par *André Bachand*
ANDRÉ BACHAND
ARPENTEUR-GÉOMÈTRE

Signé à ROCK FOREST le 20 OCTOBRE 1992

Minute: 10184

Exp. réservé au bureau d'enregistrement / Copie conforme à l'original

Québec le Pour le Ministère