

Plan cadastral

[Liste des plans](#)

Document à afficher :

Plan de rénovation

1 de 2

Circonscription foncière :

Sherbrooke

Cadastre :

Cadastre du Québec

Lot :

1 047 213

Type de document :

Plan de rénovation

Numéro de document :

701200

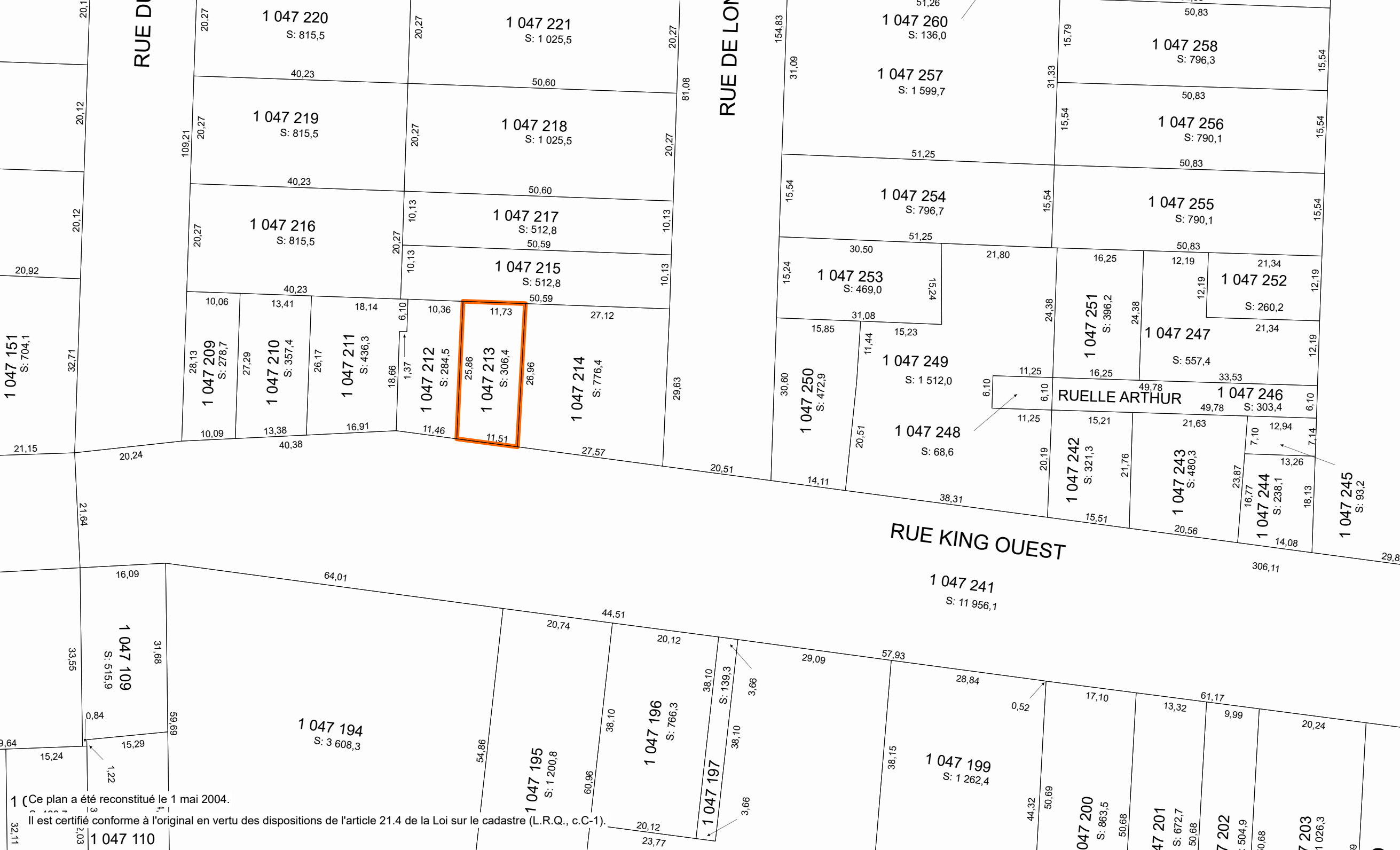

1 047 220  
S: 815,5

1 047 221  
S: 1 025,5

1 047 219  
S: 815,5

1 047 218  
S: 1 025,5

1 047 216  
S: 815,5

1 047 217  
S: 512,8

1 047 215  
S: 512,8

1 047 212  
S: 284,5

1 047 213  
S: 306,4

1 047 214  
S: 776,4

1 047 260  
S: 136,0

1 047 257  
S: 1 599,7

1 047 254  
S: 796,7

1 047 255  
S: 790,1

1 047 253  
S: 469,0

1 047 251  
S: 396,2

1 047 252  
S: 260,2

1 047 249  
S: 1 512,0

1 047 248  
S: 68,6

1 047 247  
S: 557,4

1 047 246  
S: 303,4

1 047 245  
S: 93,2

1 047 244  
S: 238,1

1 047 243  
S: 480,3

1 047 242  
S: 321,3

1 047 241  
S: 11 956,1

1 047 194  
S: 3 608,3

1 047 196  
S: 766,3

1 047 197  
S: 139,3

1 047 199  
S: 1 262,4

1 047 200  
S: 863,5

1 047 201  
S: 672,7

1 047 202  
S: 504,9

1 047 203  
S: 1 026,3

1 (Ce plan a été reconstitué le 1 mai 2004.  
Il est certifié conforme à l'original en vertu des dispositions de l'article 21.4 de la Loi sur le cadastre (L.R.Q., c.C-1).

**Contexte du mandat de rénovation**

Numéro de dossier :	701200	Mandat de rénovation :	1067
Circonscription foncière :	Sherbrooke	Municipalité(s) du mandat :	Sherbrooke (Ville)
Dépôt au cadastre :	1996-10-28		
Entrée en vigueur au BPD :	1996-11-01		

**Identification du lot**

Numéro de lot : 1 047 213

**Concordance(s)****Lot(s) sur le(s)quel(s) le titre s'exerçait**

Numéro(s) de lot :	5033
Désignation secondaire :	Aucune
Cadastre :	Sherbrooke

**Lot(s) mentionné(s) dans le titre d'acquisition**

Numéro(s) de lot :	323
Désignation secondaire :	Aucune
Cadastre :	Ville de Sherbrooke (quartier nord)

**Propriétaire(s)**

GINGUES, MADELEINE

**Titre(s) de propriété**

Mode(s) d'acquisition : Contrat      Numéro(s) d'inscription : 105495 Sherbrooke

**Localisation du lot**

Municipalité(s) : Sherbrooke (Ville)

**Signature de l'arpenteur(e)-géomètre**

Fait conformément aux dispositions de l'article : 10, L.R.Q., c. R-3.1  
Signé par : André Roy, arpenteur(e)-géomètre  
Minute : 5115

**Information provenant de l'habillage du plan**

Projection MTM, fuseau : 7      Morcellement foncier à jour en date du : 1996-10-21  
Version des Instructions : 1  
Note(s) :