

Plan cadastral

[Liste des plans](#)

Document à afficher :

Plan parcellaire

1

de

2

Circonscription foncière :

Sherbrooke

Cadastre :

Cadastre du Québec

Lot :

4 904 538

Type de document :

Plan parcellaire

Numéro de document :

987313

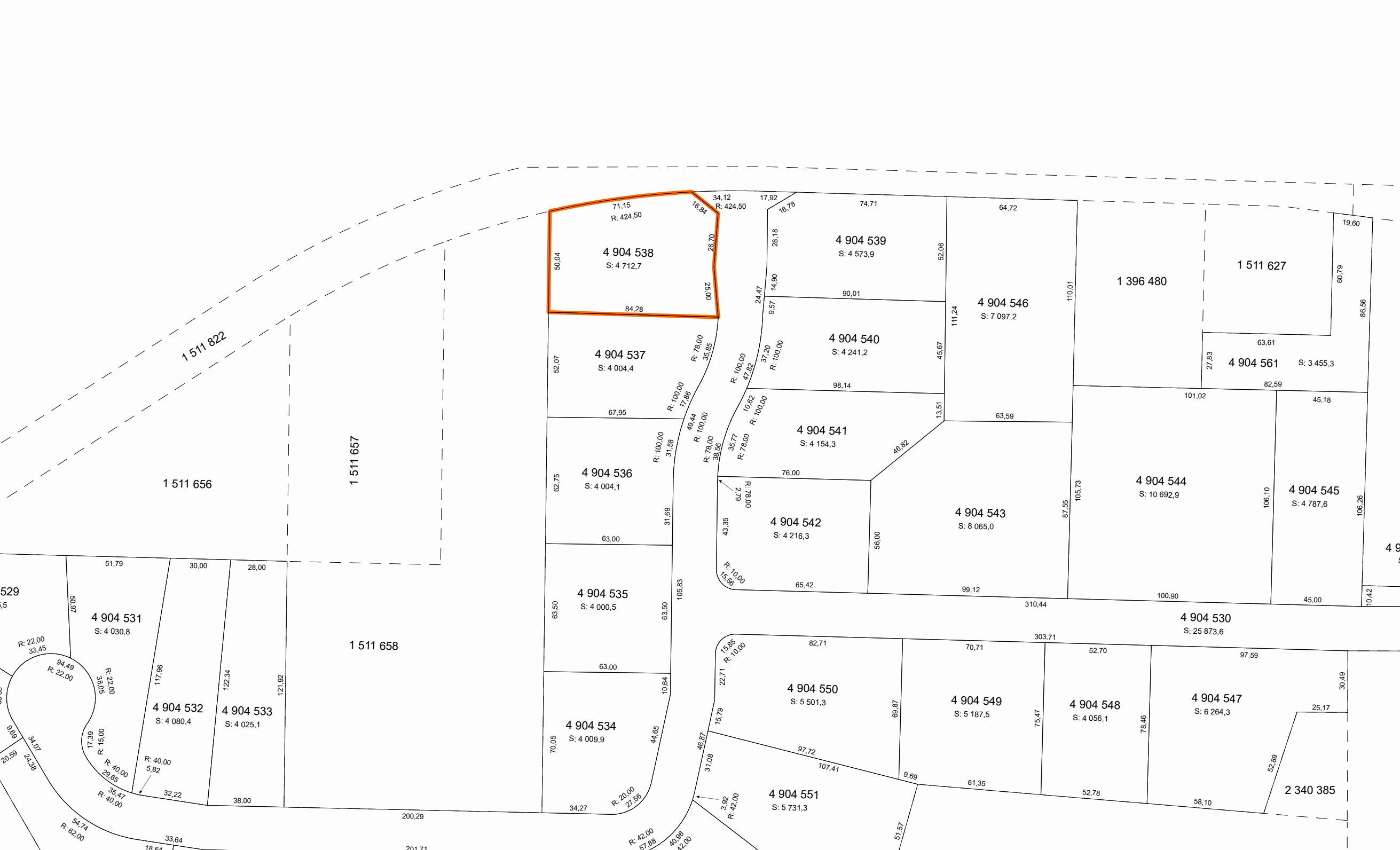

Contexte de l'opération cadastrale

Numéro de dossier :	987313
Circonscription foncière :	Sherbrooke
Dépôt au cadastre :	2012-02-02
Entrée en vigueur au BPD :	2012-02-06

Identification du lot

Numéro de lot : 4 904 538

Concordance(s)

Numéro(s) de lot : 3 484 611 ptie

Propriétaire(s)

PLACEMENT ROGUYJAD INC.

Titre(s) de propriété

Mode(s) d'acquisition : Contrat Numéro(s) d'inscription : 12060918 Sherbrooke

Localisation du lot

Municipalité(s) : Sherbrooke (Ville)

Signature de l'arpenteur(e)-géomètre

Fait conformément aux dispositions de l'article : 3043, al.1 C.c.Q.
Préparé à : Sherbrooke
Signé par : Rosaire Désilets, arpenteur(e)-géomètre
Minute : 9014 En date du : 9 août 2011

Information provenant de l'habillage du plan

Projection MTM, fuseau : 7
Feuillet(s) cartographique(s) : 21E05-020-1602
Municipalité(s) : Sherbrooke (Ville)
Note(s) : L'approbation signée par le(s) propriétaire(s) ou son (leur) mandataire a été déposée au greffe de l'arpenteur(e)-géomètre signataire et réfère à la minute du plan visé.