

Plan cadastral

[Liste des plans](#)

Document à afficher :

Plan parcellaire

1

de

2

Circonscription foncière :

Compton

Cadastre :

Cadastre du Québec

Lot :

6 515 094

Type de document :

Plan parcellaire

Numéro de document :

1362234

Contexte de l'opération cadastrale

Numéro de dossier :	1362234
Circonscription foncière :	Compton
Dépôt au cadastre :	2022-08-10
Entrée en vigueur au BPD :	2022-08-11

Identification du lot

Numéro de lot : 6 515 094

Concordance(s)

Numéro(s) de lot : 6 503 240 ptie

Propriétaire(s)

9042-2775 QUÉBEC INC.

Titre(s) de propriété

Mode(s) d'acquisition :	Contrat	Numéro(s) d'inscription :	14987143 Compton
	Contrat		19462699 Compton

Localisation du lot

Municipalité(s) : East Angus (Ville)

Signature de l'arpenteur(e)-géomètre

Fait conformément aux dispositions de l'article :	3043, al.1 C.c.Q.		
Préparé à :	Sherbrooke		
Signé par :	Maxime Rodrigue, arpenteur(e)-géomètre		
Minute :	1844	En date du :	18 avril 2022

Information provenant de l'habillage du plan

Projection MTM, fuseau :	7
Feuillet(s) cartographique(s) :	21E05-010-3829 21E05-010-3929
Municipalité(s) :	East Angus (Ville)
Note(s) :	L'approbation signée par le(s) propriétaire(s) ou son (leur) mandataire a été déposée au greffe de l'arpenteur(e)-géomètre signataire et réfère à la minute du plan visé.

Plan cadastral

[Liste des plans](#)

Document à afficher :

Plan parcellaire

1

de

2

Circonscription foncière : Compton

Cadastre : Cadastre du Québec

Lot : 6 515 093

Type de document : Plan parcellaire

Numéro de document : 1362234

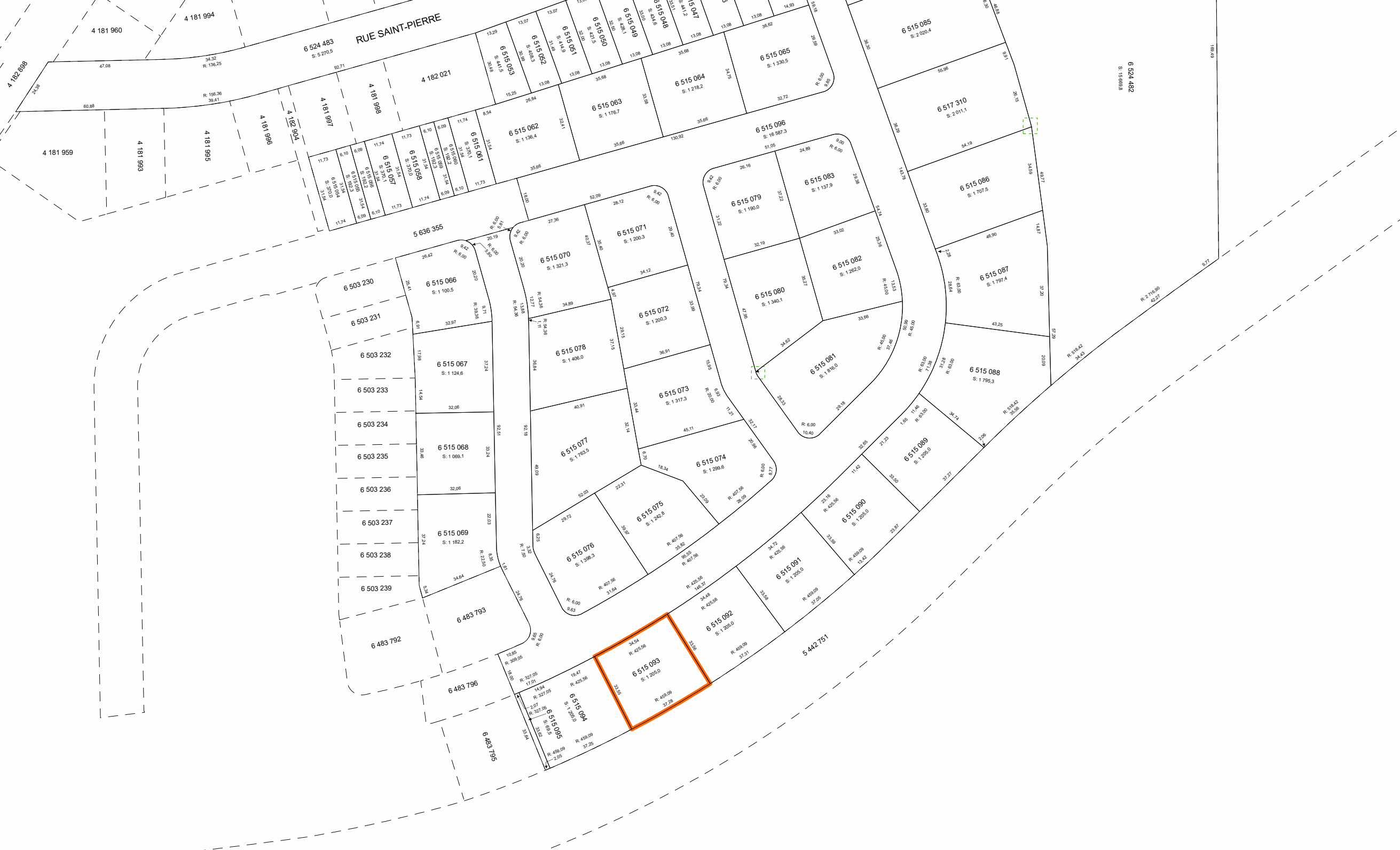

RUE SAINT-PIERRE

6 524 483
S: 9 270,3

4 182 021

6 515 085
S: 2 020,4

6 515 065
S: 1 330,5

6 517 310
S: 2 011,1

6 515 096
S: 16 587,3

6 515 083
S: 1 137,9

6 515 086
S: 1 707,5

6 515 087
S: 1 797,4

6 515 088
S: 1 785,3

5 636 355

6 515 071
S: 1 200,3

6 515 079
S: 1 190,0

6 515 082
S: 1 262,0

6 515 080
S: 1 340,1

6 515 081
S: 1 916,0

6 515 070
S: 1 321,3

6 515 072
S: 1 200,3

6 515 073
S: 1 317,3

6 515 078
S: 1 406,0

6 515 077
S: 1 763,2

6 515 074
S: 1 299,6

6 515 075
S: 1 242,6

6 515 076
S: 1 398,3

6 515 092
S: 1 285,0

6 515 091
S: 1 255,0

6 515 090
S: 1 259,0

6 515 093
S: 1 205,0

6 515 094
S: 1 250,0

6 515 095
S: 1 250,0

6 503 230

6 503 231

6 503 232

6 503 233

6 503 234

6 503 235

6 503 236

6 503 237

6 503 238

6 503 239

6 483 796

6 483 795

6 483 793

6 483 792

4 181 959

4 181 993

4 181 995

4 181 996

4 181 997

4 181 998

4 181 960

4 181 994

6 524 482
S: 16 669,9

R: 2 716,99
S: 42,21

R: 119,42
S: 3,43

R: 118,62
S: 3,58

R: 34,74
S: 2,96

R: 33,59
S: 2,87

R: 33,59
S: 2,87

R: 34,72
S: 2,96

R: 34,80
S: 2,98

R: 34,80
S: 2,98

R: 34,80
S: 2,98

R: 34,80
S: 2,98

R: 34,80
S: 2,98

R: 34,80
S: 2,98

R: 34,80
S: 2,98

R: 34,80
S: 2,98

R: 34,80
S: 2,98

R: 34,80
S: 2,98

R: 34,80
S: 2,98

R: 34,80
S: 2,98

R: 34,80
S: 2,98

R: 34,80
S: 2,98

Contexte de l'opération cadastrale

Numéro de dossier :	1362234
Circonscription foncière :	Compton
Dépôt au cadastre :	2022-08-10
Entrée en vigueur au BPD :	2022-08-11

Identification du lot

Numéro de lot : 6 515 093

Concordance(s)

Numéro(s) de lot : 6 503 240 ptie

Propriétaire(s)

9042-2775 QUÉBEC INC.

Titre(s) de propriété

Mode(s) d'acquisition : Contrat Numéro(s) d'inscription : 19462699 Compton

Localisation du lot

Municipalité(s) : East Angus (Ville)

Signature de l'arpenteur(e)-géomètre

Fait conformément aux dispositions de l'article : 3043, al.1 C.c.Q.
Préparé à : Sherbrooke
Signé par : Maxime Rodrigue, arpenteur(e)-géomètre
Minute : 1844 En date du : 18 avril 2022

Information provenant de l'habillage du plan

Projection MTM, fuseau : 7
Feuillet(s) cartographique(s) : 21E05-010-3829
21E05-010-3929
Municipalité(s) : East Angus (Ville)
Note(s) : L'approbation signée par le(s) propriétaire(s) ou son (leur) mandataire a été déposée au greffe de l'arpenteur(e)-géomètre signataire et réfère à la minute du plan visé.