

Plan cadastral

[Liste des plans](#)

Document à afficher :

Plan de rénovation

1 de 2

Circonscription foncière :

Sherbrooke

Cadastre :

Cadastre du Québec

Lot :

1 395 054

Type de document :

Plan de rénovation

Numéro de document :

701202

1 512 177  
S: 64 099,7

RUE PEPIN  
90,55

1 511 768  
S: 9 372,0

258,00

259,19

38,28

28,57

1 395 055  
S: 15 788,6

1 396 069  
S: 45 983,8

1 395 054  
S: 20 320,5

45,18

1 395 056  
S: 9 080,7

346,96

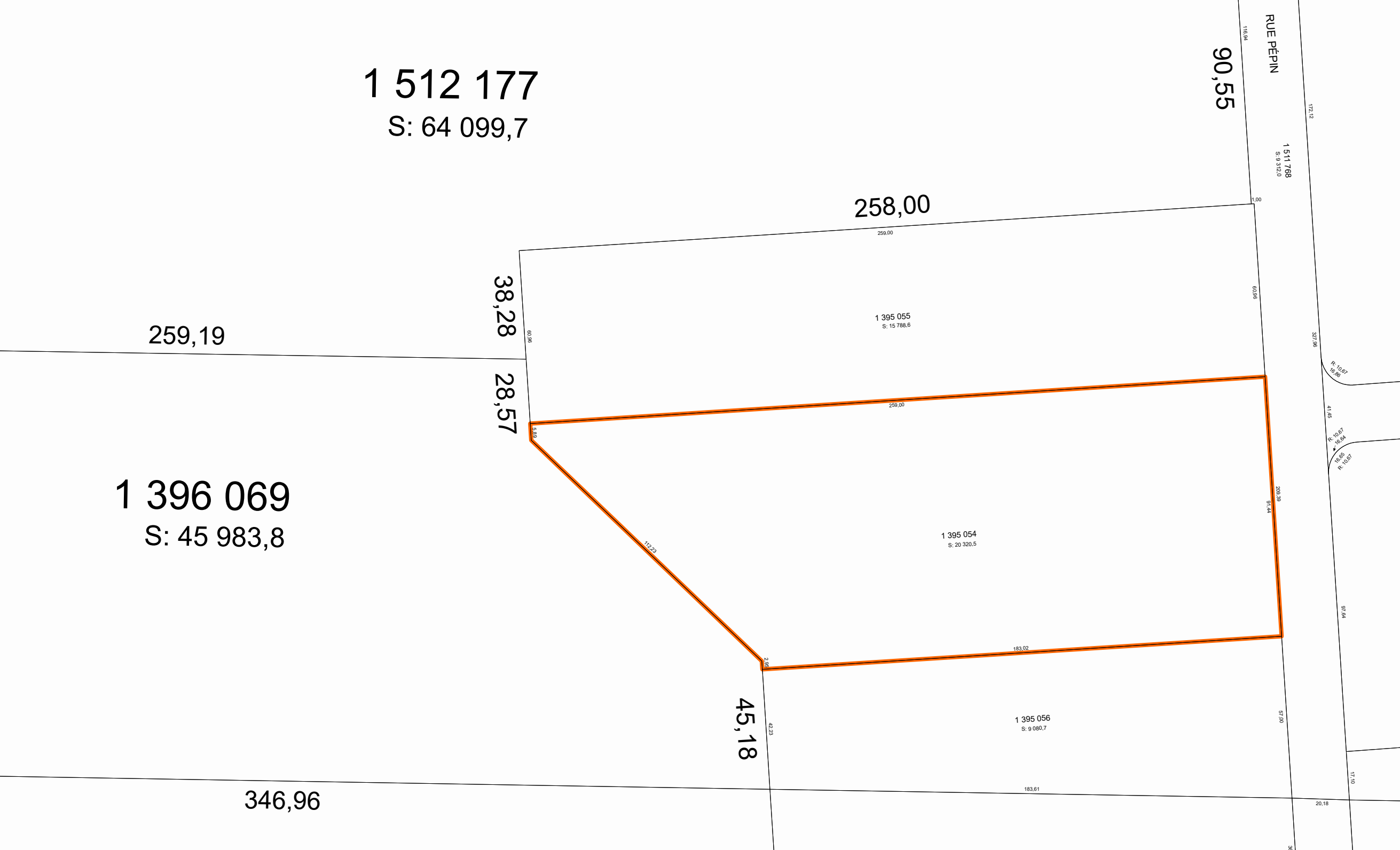

**Contexte du mandat de rénovation**

Numéro de dossier :	701202	Mandat de rénovation :	1069
Circonscription foncière :	Sherbrooke	Municipalité(s) du mandat :	Sherbrooke (Ville)
Dépôt au cadastre :	1999-07-28		
Entrée en vigueur au BPD :	1999-08-02		

**Identification du lot**

Numéro de lot : 1 395 054

**Concordance(s)****Lot(s) sur le(s)quel(s) le titre s'exerçait**

Numéro(s) de lot :	148-23
Désignation secondaire :	Aucune
Cadastre :	Canton d' Orford

**Lot(s) mentionné(s) dans le titre d'acquisition**

Numéro(s) de lot :	Idem
Désignation secondaire :	
Cadastre :	

**Propriétaire(s)**

SOCIÉTÉ EN COMMANDITE INDUSTRIEL-LÉGER

**Titre(s) de propriété**

Mode(s) d'acquisition : Contrat      Numéro(s) d'inscription : 479474 Sherbrooke

**Localisation du lot**

Municipalité(s) : Sherbrooke (Ville)

**Signature de l'arpenteur(e)-géomètre**

Fait conformément aux dispositions de l'article : 10, L.R.Q., c. R-3.1  
Signé par : André Roy, arpenteur(e)-géomètre  
Minute : 5794

**Information provenant de l'habillage du plan**

Projection MTM, fuseau : 7      Morcellement foncier à jour en date du : 1999-07-20  
Version des Instructions : 3,3  
Note(s) :