

**Plan cadastral**

[Liste des plans](#)

**Document à afficher :**

Plan parcellaire

1 de 2

**Circonscription foncière :** Sherbrooke

**Cadastre :** Cadastre du Québec

**Lot :** 6 396 490

**Type de document :** Plan parcellaire

**Numéro de document :** 1272038

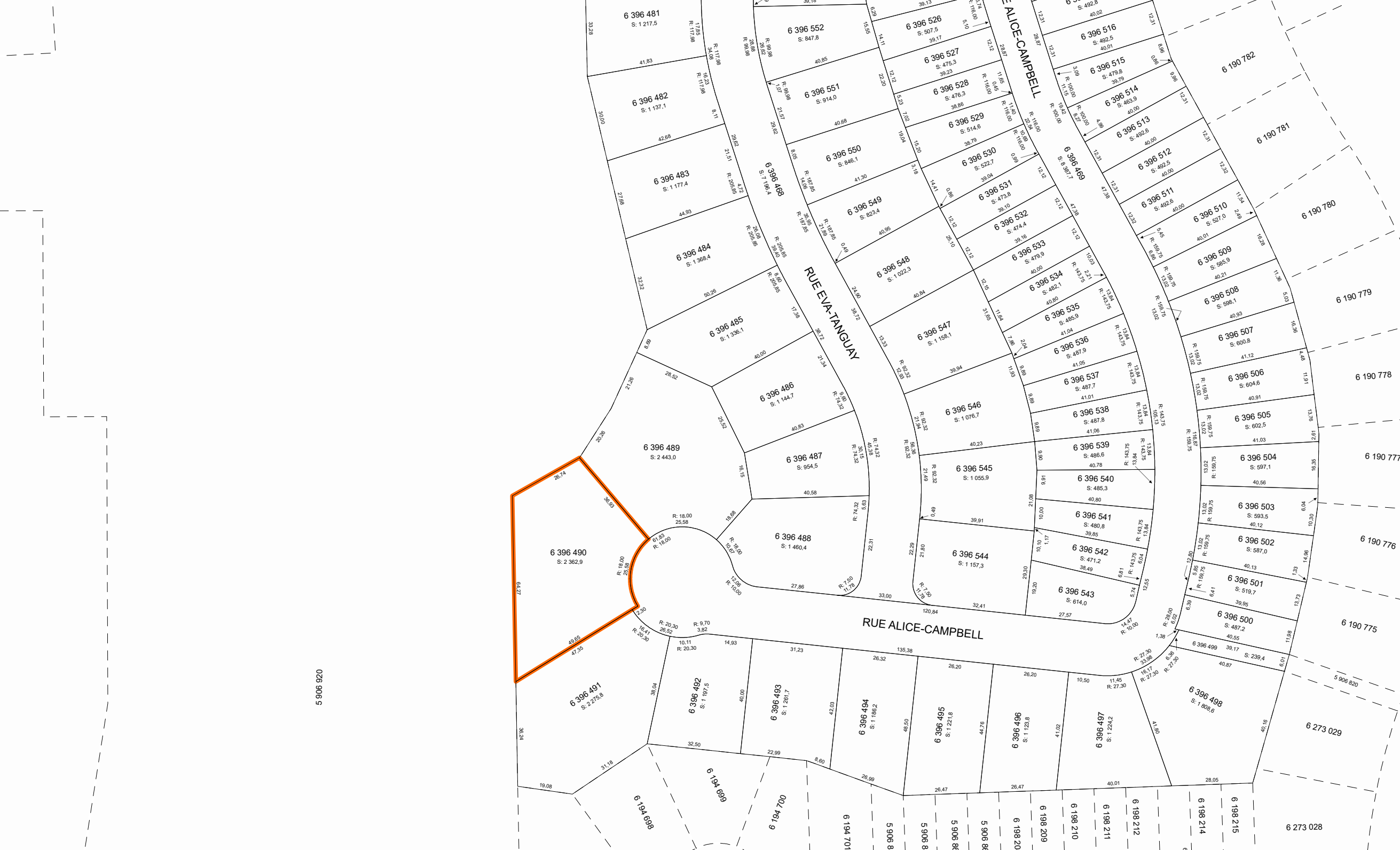

5 906 920

6 273 028

6 198 215

6 198 214

6 198 211

6 198 210

6 198 209

6 198 208

6 198 207

6 198 206

6 198 205

6 198 204

6 198 203

6 198 202

6 198 201

6 198 200

6 198 199

6 198 198

6 198 197

6 198 196

6 198 195

6 198 194

6 198 193

6 198 192

6 198 191

6 198 190

6 198 189

6 198 188

6 198 187

6 198 186

6 198 185

6 198 184

6 198 183

6 198 182

6 273 029

6 198 215

6 198 214

6 198 211

6 198 210

6 198 209

6 198 208

6 198 207

6 198 206

6 198 205

6 198 204

6 198 203

6 198 202

6 198 201

6 198 200

6 198 199

6 198 198

6 198 197

6 198 196

6 198 195

6 198 194

6 198 193

6 198 192

6 198 191

6 198 190

6 198 189

6 198 188

6 198 187

6 198 186

6 198 185

6 198 184

6 198 183

6 198 182

**Contexte de l'opération cadastrale**

Numéro de dossier :	1272038
Circonscription foncière :	Sherbrooke
Dépôt au cadastre :	2021-05-25
Entrée en vigueur au BPD :	2021-05-26

**Identification du lot**

Numéro de lot : 6 396 490

**Concordance(s)**

Numéro(s) de lot : 6 379 046 ptie

**Propriétaire(s)**

SOCIÉTÉ DE PLACEMENT JPC S.E.N.C.

**Titre(s) de propriété**

Mode(s) d'acquisition :	Contrat	Numéro(s) d'inscription :	23326537 Sherbrooke
	Contrat		367526 Sherbrooke

**Localisation du lot**

Municipalité(s) : Sherbrooke (Ville)

**Signature de l'arpenteur(e)-géomètre**

Fait conformément aux dispositions de l'article :	3043, al.1 C.c.Q.		
Préparé à :	Sherbrooke		
Signé par :	Christian De Passillé, arpenteur(e)-géomètre		
Minute :	14344	En date du :	28 octobre 2020

**Information provenant de l'habillage du plan**

Projection MTM, fuseau :	7
Feuillet(s) cartographique(s) :	21E05-010-2704 21E05-010-2705 21E05-010-2804 21E05-010-2805
Municipalité(s) :	Sherbrooke (Ville)
Note(s) :	L'approbation signée par le(s) propriétaire(s) ou son (leur) mandataire a été déposée au greffe de l'arpenteur(e)-géomètre signataire et réfère à la minute du plan visé.