

**Plan cadastral**

[Liste des plans](#)

**Document à afficher :**

Plan parcellaire

1

de

2

**Circonscription foncière :**

Sherbrooke

**Cadastre :**

Cadastre du Québec

**Lot :**

6 498 089

**Type de document :**

Plan parcellaire

**Numéro de document :**

1354735

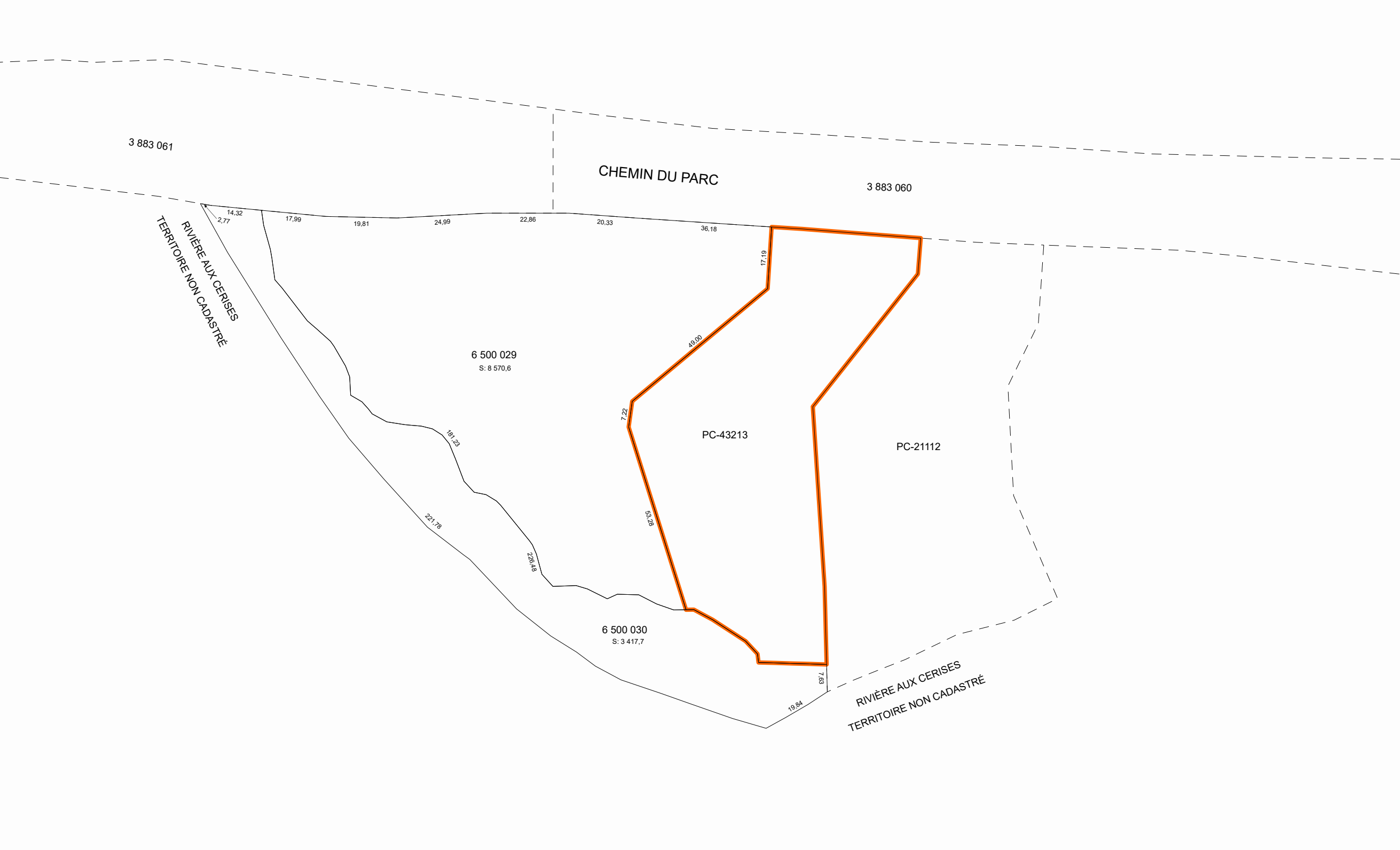

3 883 061

CHEMIN DU PARC

3 883 060

RIVIÈRE AUX CERISES  
TERRITOIRE NON CADASTRE

6 500 029  
S: 8 570,6

PC-43213

PC-21112

6 500 030  
S: 3 417,7

RIVIÈRE AUX CERISES  
TERRITOIRE NON CADASTRE

14,32

2,77

17,99

19,81

24,99

22,86

20,33

36,18

17,19

49,00

7,22

53,28

161,23

221,78

228,48

7,63

19,84

**Contexte de l'opération cadastrale**

Numéro de dossier :	1354735
Circonscription foncière :	Sherbrooke
Dépôt au cadastre :	2022-07-28
Entrée en vigueur au BPD :	2022-07-29

**Identification du lot**

Numéro de lot :	6 498 089	Plan complémentaire :	PC-43213
-----------------	-----------	-----------------------	----------

**Concordance(s)**

Numéro(s) de lot :	6 375 809 ptie
--------------------	----------------

**Propriétaire(s)**

Les Entreprises Lachance Inc.

**Titre(s) de propriété**

Mode(s) d'acquisition :	Contrat	Numéro(s) d'inscription :	25118273 Sherbrooke
-------------------------	---------	---------------------------	---------------------

**Localisation du lot**

Municipalité(s) :	Orford (Canton)
-------------------	-----------------

**Signature de l'arpenteur(e)-géomètre**

Fait conformément aux dispositions de l'article :	3043, al.1 C.c.Q.		
Préparé à :	Sherbrooke		
Signé par :	Eric Bachand, arpenteur(e)-géomètre		
Minute :	8157	En date du :	3 février 2022

**Information provenant de l'habillage du plan**

Projection MTM, fuseau :	8
Feuillet(s) cartographique(s) :	31H08-010-1126 31H08-010-1127
Municipalité(s) :	Orford (Canton)
Note(s) :	L'approbation signée par le(s) propriétaire(s) ou son (leur) mandataire a été déposée au greffe de l'arpenteur(e)-géomètre signataire et réfère à la minute du plan visé.

Plan cadastral

[Liste des plans](#)

Document à afficher :

Feuillet du plan complémentaire

1

de

1

Circonscription foncière :

Sherbrooke

Cadastre :

Cadastre du Québec

Lot :

6 498 089

Type de document :

Plan complémentaire

Numéro de document :

PC-43213 - 1001

PLAN CADASTRAL



Lots représentés sur ce feuillet (en totalité ou en partie) :  
6 498 082 à 6 498 094 et 6 500 028

PLAN CADASTRAL COMPLÉMENTAIRE : PC-43213

1001

**FEUILLET**  
**1 DE 1**

DOSSIER : 1354735 ÉCHELLE : 1 : 100

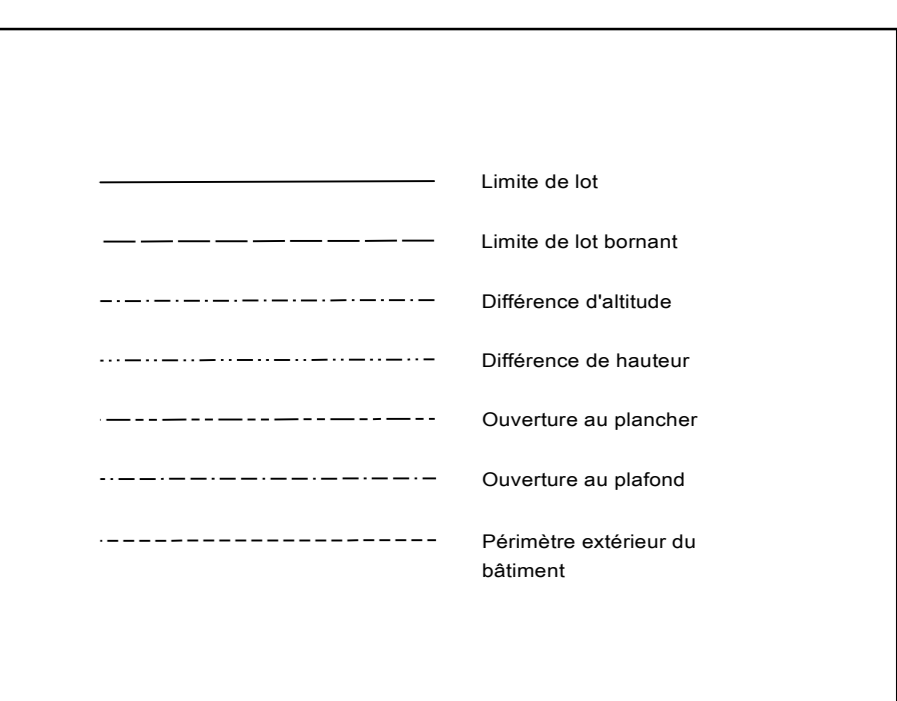
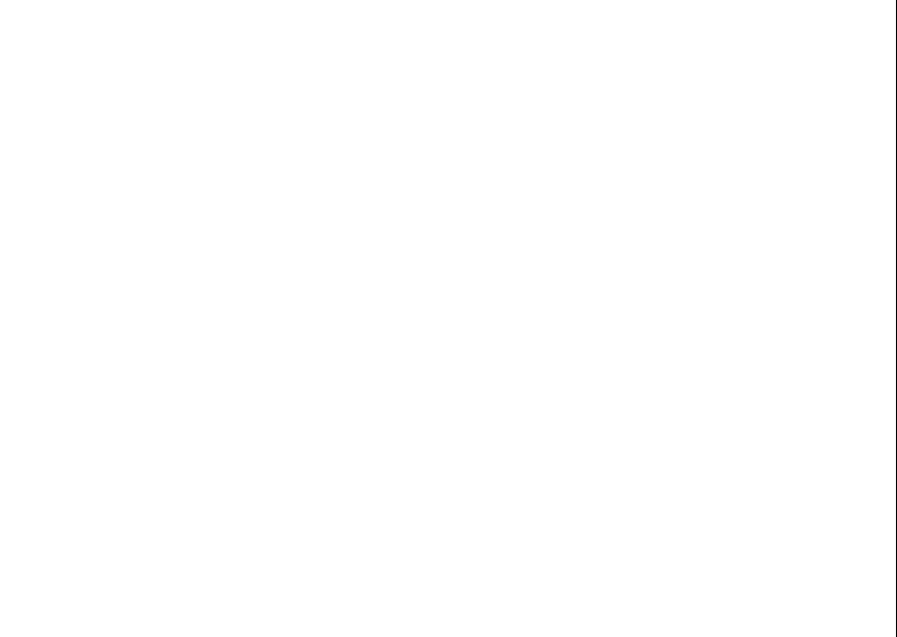

**PORTÉE DU CADASTRE :**  
Le plan cadastral immatricule les immeubles en les situant en position relative, en indiquant leurs limites, leurs mesures et leur contenance. Il est présumé exact. De plus, dans le cadre du Québec, la présomption d'exactitude qui s'attache au plan cadastral et qui est prévue au deuxième alinéa de l'article 3027 C.c.Q. reçoit application. Cependant, cette présomption est simple, c'est-à-dire qu'elle peut être écartée par la preuve contraire.

**DOCUMENT JOINT :**  
Un document joint complète ce plan cadastral.

Les mesures indiquées sur ce document sont exprimées en unités du système international.

Les altitudes orthométriques inscrites sur ce plan sont en référence au Datum CGVD95.

**CADASTRE VERTICAL**

PLAN CADASTRAL COMPLÉMENTAIRE  
CADASTRE DU QUÉBEC

Circonscription foncière : Sherbrooke  
Municipalité : Orford (Canton)

Fait conformément aux dispositions de l'article (des articles) 3043, al.1 C.c.Q.

Préparé à Sherbrooke

Signé numériquement par : Eric Bachand  
a.-g. (Matière 2211)

Minuté : 8157 datée du 3 février 2022  
Dossier ag : 9408

Ce plan cadastral est correct et conforme à la loi, le 28 juillet 2022

Signé numériquement par : Vicky Brette a.-g. (matricule 2747)  
Pour le ministre

Seul le ministre est autorisé à émettre des copies authentiques de ce document.

**Énergie et Ressources naturelles**  
**Québec**

Copie authentique de l'original, le

Pour le ministre