

Plan cadastral

[Liste des plans](#)

Document à afficher :

Plan de rénovation

1 de 2

Circonscription foncière : Sherbrooke

Cadastre : Cadastre du Québec

Lot : 1 138 863

Type de document : Plan de rénovation

Numéro de document : 701201

1 136 992  
S: 4 362,7

1 136 995  
S: 12 797,7

PC-00936

1 136 921  
S: 1 295,0

1 139 529  
S: 2 023,2

1 138 824  
S: 1 268,5

143,13  
26,41 26,41 26,41

1 136 988  
S: 1 021,2

1 136 989  
S: 1 041,1

1 136 990  
S: 1 126,5

1 136 986  
S: 10 852,8

1 136 824  
S: 1 074,8

1 139 533  
S: 2 073,4

1 136 920  
S: 1 295,0

1 138 822  
S: 1 323,5

1 138 823  
S: 1 296,0

1 139 460  
S: 15 028,7

PC-00965

1 139 532  
S: 2 851,2

1 138 165  
S: 11 714,5

PC-00926

1 136 819  
S: 8 933,6

38,09  
19,21  
42,06  
47,73

RUE PROSPECT

1 136 820  
S: 1 391,2

1 138 161  
S: 4 924,2

1 138 158  
S: 4 889,3

1 136 818  
S: 6 937,0

1 138 159  
S: 4 923,8

1 138 157  
S: 4 619,1

1 138 162  
S: 2 078,9

103,18  
65,12

128,51  
63,39  
65,12

75,48

40,03  
R: 270,00

R: 245,00  
32,41  
148,78  
R: 245,00

8,98  
R: 270,00

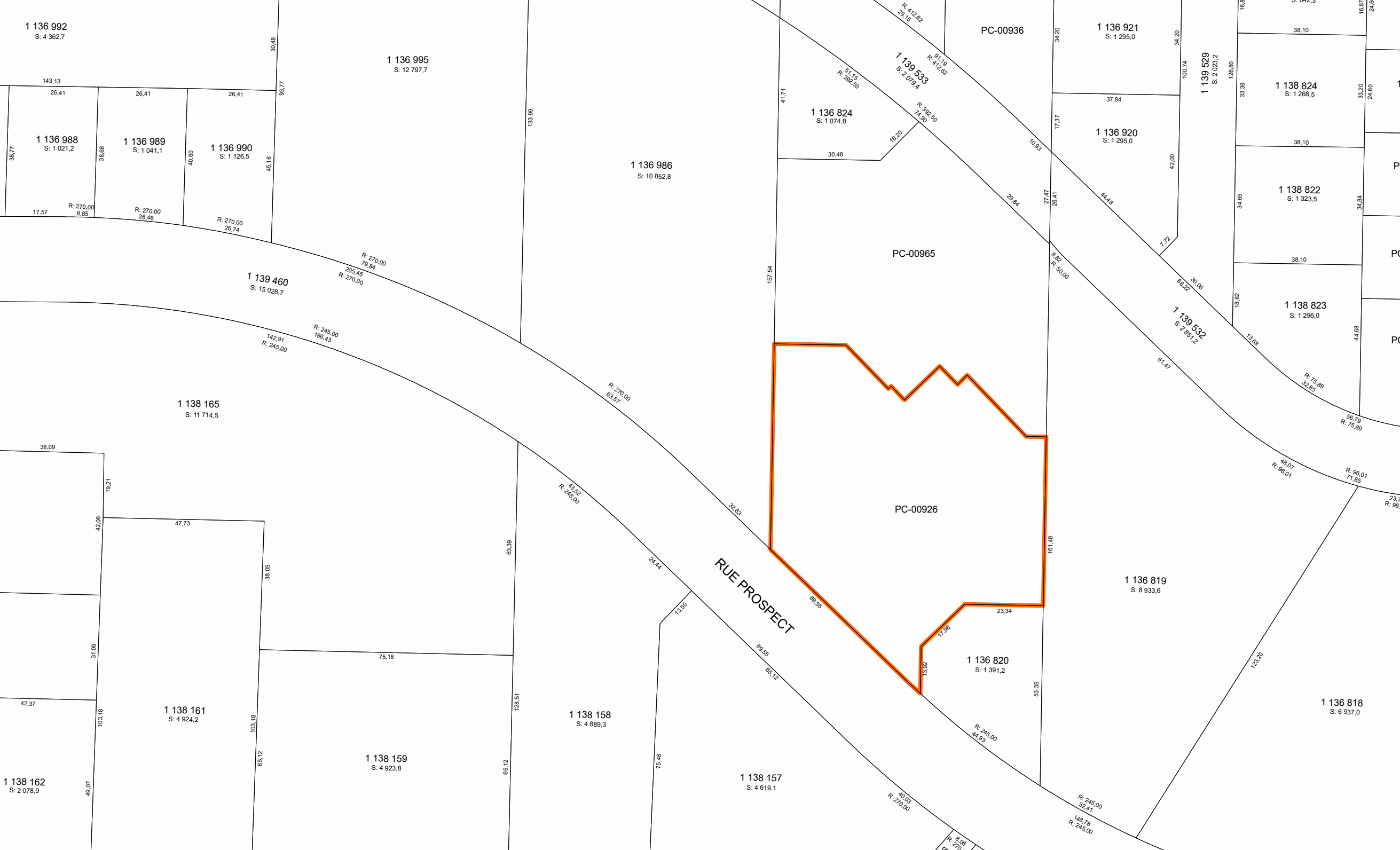

**Contexte du mandat de rénovation**

Numéro de dossier :	701201	Mandat de rénovation :	1068
Circonscription foncière :	Sherbrooke	Municipalité(s) du mandat :	Sherbrooke (Ville)
Dépôt au cadastre :	1998-03-19		
Entrée en vigueur au BPD :	1998-03-25		

**Identification du lot**

Numéro de lot :	1 138 863	Plan complémentaire :	PC-00926
-----------------	-----------	-----------------------	----------

**Concordance(s)****Lot(s) sur le(s)quel(s) le titre s'exerçait**

Numéro(s) de lot :	1552-103
Désignation secondaire :	Aucune
Cadastre :	Canton d' Orford

**Lot(s) mentionné(s) dans le titre d'acquisition**

Numéro(s) de lot :	Idem
Désignation secondaire :	
Cadastre :	

**Propriétaire(s)**

GOULET, CAROLE  
THIBAULT, RICHARD

**Titre(s) de propriété**

Mode(s) d'acquisition :	Contrat	Numéro(s) d'inscription :	465517 Sherbrooke
-------------------------	---------	---------------------------	-------------------

**Localisation du lot**

Municipalité(s) :	Sherbrooke (Ville)
-------------------	--------------------

**Signature de l'arpenteur(e)-géomètre**

Fait conformément aux dispositions de l'article :	10, L.R.Q., c. R-3.1
Signé par :	André Roy, arpenteur(e)-géomètre
Minute :	5424

**Information provenant de l'habillage du plan**

Projection MTM, fuseau :	7	Morcellement foncier à jour en date du :	1998-03-11
Version des Instructions :	3,3		
Note(s) :			

**Plan cadastral**

[Liste des plans](#)

**Document à afficher :**

Feuillet du plan complémentaire

1

de

1

**Circonscription foncière :**

Sherbrooke

**Cadastre :**

Cadastre du Québec

**Lot :**

1 138 863

**Type de document :**

Plan complémentaire

**Numéro de document :**

PC-00926 - 1004

CADASTRE DU QUÉBEC			
CORRESPONDANCE			
entre les anciens et les nouveaux numéros de lots			
Ancien numéro	Nouveau numéro	Ancien numéro	Nouveau numéro
1552-A01	1 136 827	1552-A65	1 136 891
1552-A02	1 136 828	1552-A66	1 136 892
1552-A03	1 136 829	1552-A67	1 136 893
1552-A04	1 136 830	1552-A68	1 136 894
1552-A05	1 136 831	1552-A69	1 136 895
1552-A06	1 136 832	1552-A70	1 136 896
1552-A07	1 136 833	1552-A71	1 136 897
1552-A08	1 136 834	1552-A72	1 136 898
1552-A09	1 136 835	1552-A73	1 136 899
1552-A10	1 136 836	1552-A74	1 136 900
1552-A11	1 136 837	1552-A75	1 136 901
1552-A12	1 136 838	1552-A76	1 136 902
1552-A13	1 136 839	1552-A77	1 136 903
1552-A14	1 136 840	1552-A78	1 136 904
1552-A15	1 136 841	1552-A79	1 136 905
1552-A16	1 136 842	1552-A80	1 136 906
1552-A17	1 136 843	1552-A81	1 136 907
1552-A18	1 136 844	1552-A82	1 136 908
1552-A19	1 136 845	1552-A83	1 136 909
1552-A20	1 136 846	1552-A84	1 136 910
1552-A21	1 136 847	1552-A85	1 136 911
1552-A22	1 136 848	1552-A86	1 136 912
1552-A23	1 136 849	1552-A87	1 136 913
1552-A24	1 136 850	1552-A88	1 136 914
1552-A25	1 136 851	1552-A89	1 136 915
1552-A26	1 136 852	1552-A90	1 136 916
1552-A27	1 136 853	1552-A91	1 136 917
1552-A28	1 136 854	1552-A92	1 136 918
1552-A29	1 136 855	1552-A93	1 136 919
1552-A30	1 136 856	1552-A94	1 136 920
1552-A31	1 136 857	1552-A95	1 136 921
1552-A32	1 136 858	1552-A96	1 136 922
1552-A33	1 136 859	1552-A97	1 136 923
1552-A34	1 136 860	1552-A98	1 136 924
1552-A35	1 136 861	1552-A99	1 136 925
1552-A36	1 136 862	1552-A00	1 136 926
1552-A37	1 136 863	1552-A01	1 136 927
1552-A38	1 136 864	1552-A02	1 136 928
1552-A39	1 136 865	1552-A03	1 136 929
1552-A40	1 136 866	1552-A04	1 136 930
1552-A41	1 136 867	1552-A05	1 136 931
1552-A42	1 136 868	1552-A06	1 136 932
1552-A43	1 136 869	1552-A07	1 136 933
1552-A44	1 136 870	1552-A08	1 136 934
1552-A45	1 136 871	1552-A09	1 136 935
1552-A46	1 136 872	1552-A10	1 136 936
1552-A47	1 136 873	1552-A11	1 136 937
1552-A48	1 136 874	1552-A12	1 136 938
1552-A49	1 136 875	1552-A13	1 136 939
1552-A50	1 136 876	1552-A14	1 136 940
1552-A51	1 136 877	1552-A15	1 136 941
1552-A52	1 136 878	1552-A16	1 136 942
1552-A53	1 136 879	1552-A17	1 136 943
1552-A54	1 136 880	1552-A18	1 136 944
1552-A55	1 136 881	1552-A19	1 136 945
1552-A56	1 136 882	1552-A20	1 136 946
1552-A57	1 136 883	1552-A21	1 136 947
1552-A58	1 136 884	1552-A22	1 136 948
1552-A59	1 136 885	1552-A23	1 136 949
1552-A60	1 136 886	1552-A24	1 136 950
1552-A61	1 136 887	1552-A25	1 136 951
1552-A62	1 136 888	1552-A26	1 136 952
1552-A63	1 136 889	1552-A27	1 136 953
1552-A64	1 136 890	1552-A28	1 136 954

CADASTRE DU QUÉBEC			
CORRESPONDANCE			
entre les anciens et les nouveaux numéros de lots			
Ancien numéro	Nouveau numéro	Ancien numéro	Nouveau numéro
1552-306	1 136 878	1552-596	1 136 860
1552-401	1 136 879	1552-601	1 136 891
1552-402	1 136 880	1552-602	1 136 892
1552-403	1 136 881	1552-603	1 136 893
1552-404	1 136 882	1552-604	1 136 894
1552-405	1 136 883	1552-701	1 136 895
1552-406	1 136 884	1552-703	1 136 897
1552-408	1 136 886	1552-705	1 136 899
1552-503	1 136 887	1552-706	1 136 900
1552-504	1 136 888	1552-707	1 136 896
1552-505	1 136 889	1552-708	1 136 896

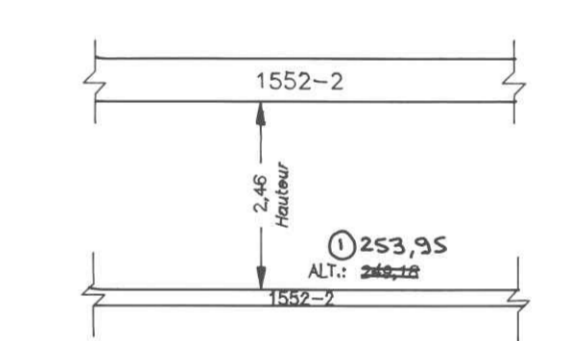
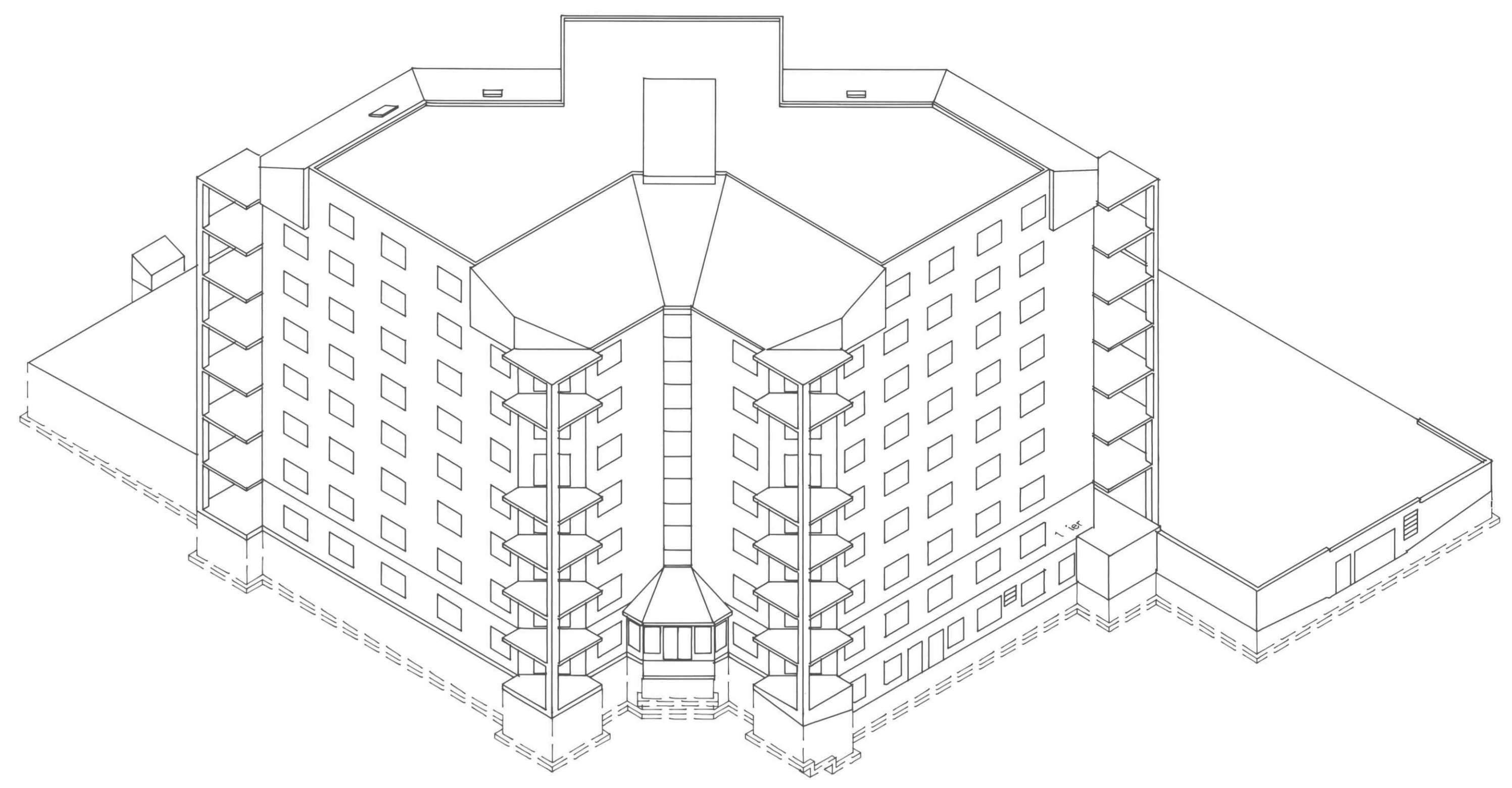
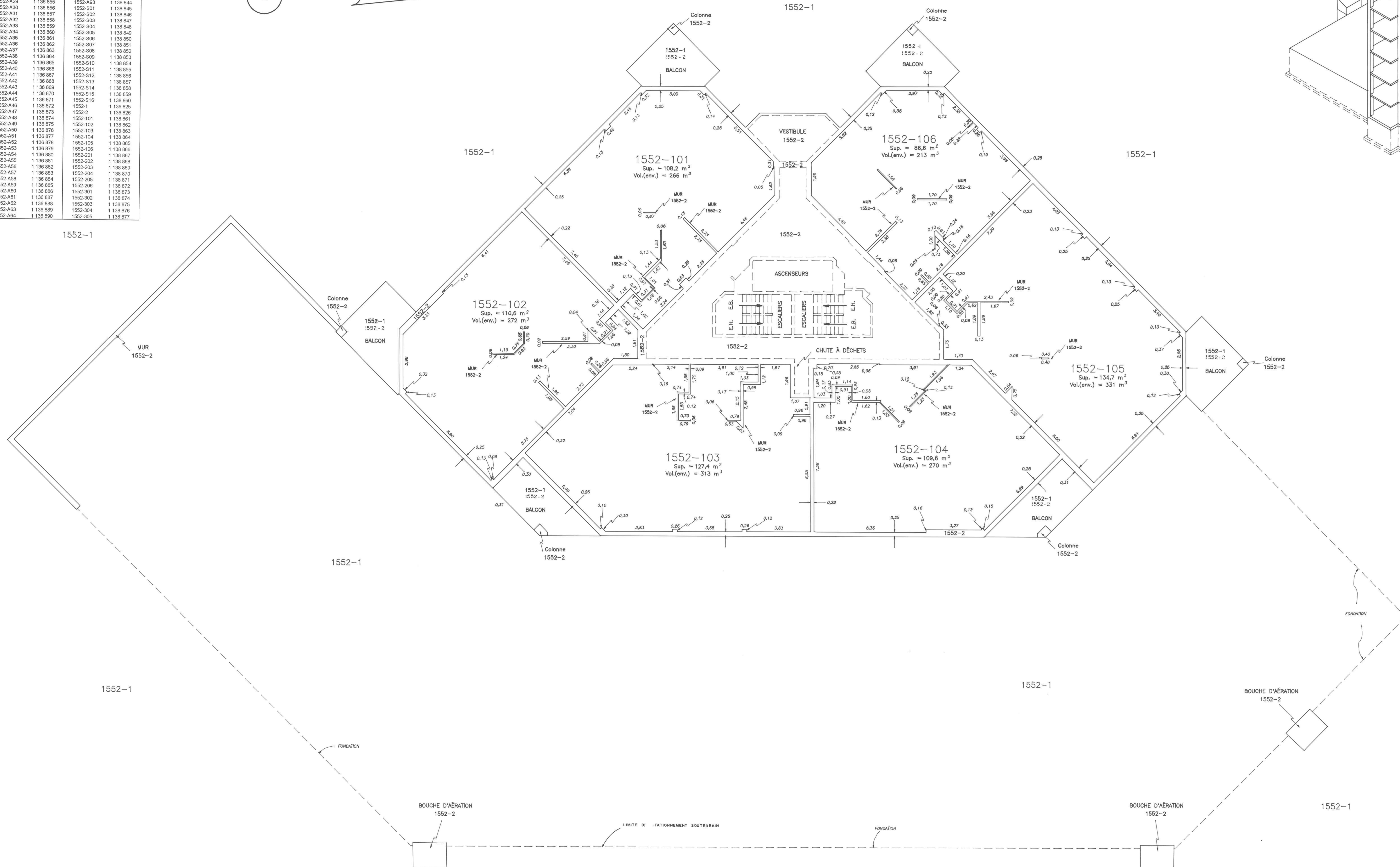
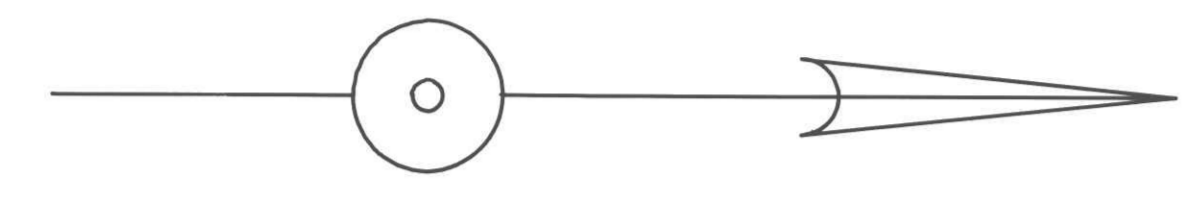

COUPE TYPE DES PARTIES EXCLUSIVES DE CET ÉTAGE

PROPRIÉTAIRE: HABITATION ALTITUDE 2525 inc.

par:   
Michel Jubinville, président

NOTES:

- Le levé des limites des parties exclusives illustrées sur cette feuille a été effectué le 14 octobre 1993
- Les mesures indiquées sur ce plan quant aux parties exclusives ont été prises à partir de la face des colombages pour les murs, les altitudes à partir du gros oeuvre, plancher de béton, incluant ainsi dans la partie exclusive les murs de plâ-coplâtre et les revêtements de finition.
- Les mesures indiquées sur ce plan sont en mètres (S.I.)

ÉCHELLE: 1:100

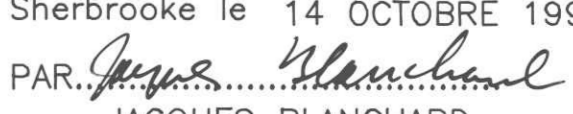
CADASTRE VERTICAL (COPROPRÉTIÉ)		FEUILLE: 3/10 PC-00926-1004
CADASTRE : CANTON D'ORFORD Division d'enregistrement : SHERBROOKE Municipalité : VILLE DE SHERBROOKE M.R.C. : SHERBROOKE SUBDIVISION : DU LOT 1552		Cet original a été déposé aux archives du ministère de l'Énergie et des Ressources du Québec le 20 <u>Octobre</u> 1993... donnant ainsi un caractère officiel aux lots 1552-101 à 1552-106 (parties exclusives et à cette partie du lot 1552-2 (partie commune))
Fait conformément aux dispositions de l'article 2175 C.c.B.-C. Signé à Sherbrooke le 14 OCTOBRE 1993 PAR:  JACQUES BLANCHARD ARPENTEUR-GÉOMÈTRE		Seul le ministère est autorisé à émettre des copies authentiques de ce document. Espace réservé au bureau d'enregistrement Copie conforme à l'original Québec le: ..... Pour le ministre
DOSSIER : 3251	MINUTE : 4885	

DOSSIER CAD:  
CODE:  
FOUIL:

RÉNOVATION CADASTRALE  
Par rénovation cadastrale déposée ce jour, la dénomination cadastrale et la numérotation des lots sont modifiées et les lots de ce plan sont réputés faire partie du plan cadastral de rénovation en vertu des dispositions de l'article 12 de la Loi favorisant la réforme du cadastre québécois (L.R.Q., c. R-3.1).  
Un document joint complète ce plan.  
Voir certificat au feuillet 1  
Dossier : 701201

PREMIER ÉTAGE