

**Plan cadastral**

[Liste des plans](#)

**Document à afficher :**

Plan parcellaire

1

de

2

**Circonscription foncière :**

Sherbrooke

**Cadastre :**

Cadastre du Québec

**Lot :**

5 058 043

**Type de document :**

Plan parcellaire

**Numéro de document :**

1001231

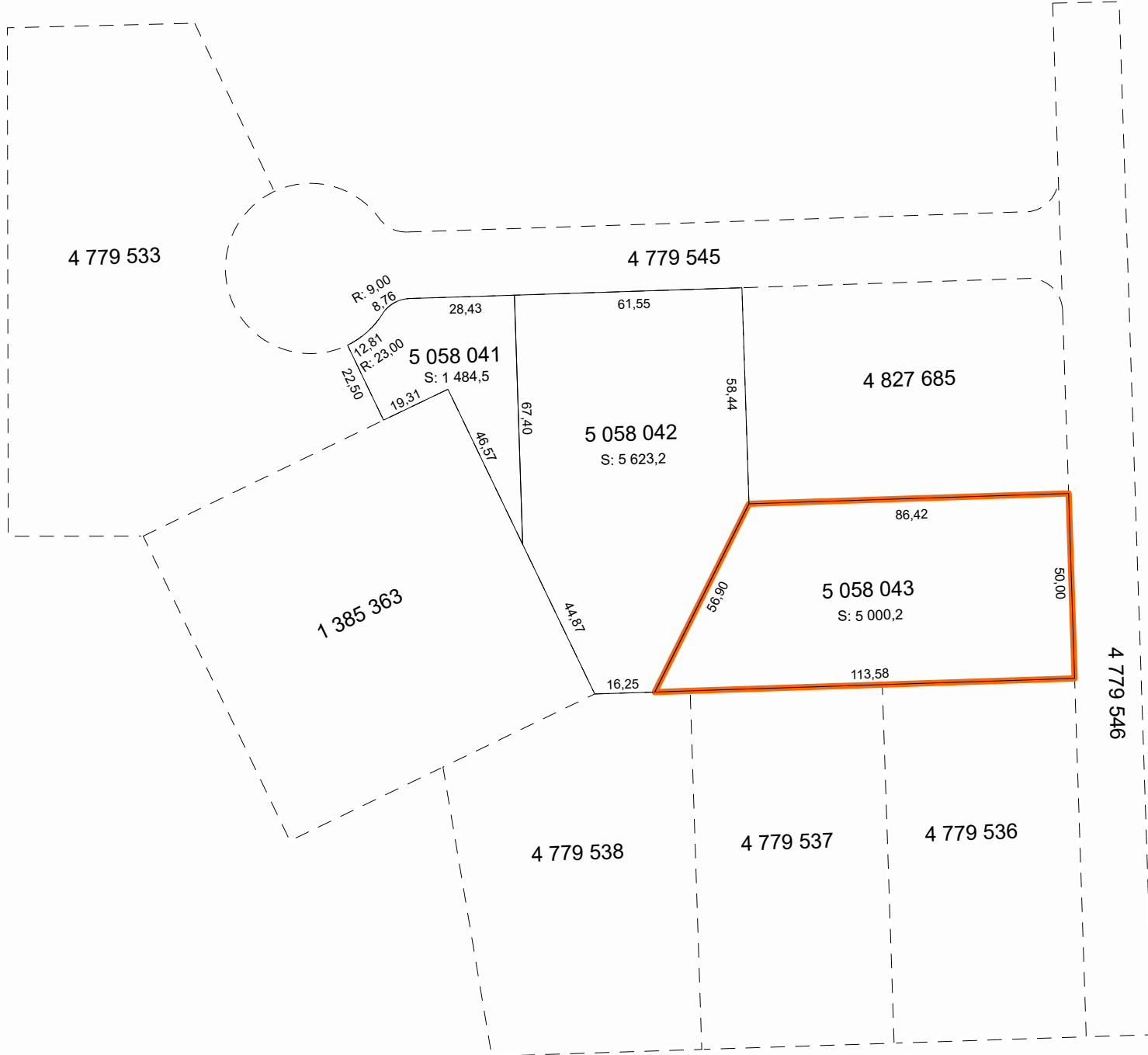

**Contexte de l'opération cadastrale**

Numéro de dossier :	1001231
Circonscription foncière :	Sherbrooke
Dépôt au cadastre :	2012-06-28
Entrée en vigueur au BPD :	2012-07-03

**Identification du lot**

Numéro de lot : 5 058 043

**Concordance(s)**

Numéro(s) de lot : 4 779 535 ptie

**Propriétaire(s)**

9209-1784 QUÉBEC INC.

**Titre(s) de propriété**

Mode(s) d'acquisition : Contrat      Numéro(s) d'inscription : 17649090 Sherbrooke

**Localisation du lot**

Municipalité(s) : Ascot Corner (Municipalité)

**Signature de l'arpenteur(e)-géomètre**

Fait conformément aux dispositions de l'article : 3043, al.1 C.c.Q.  
Préparé à : Sherbrooke  
Signé par : Doric Fournier, arpenteur(e)-géomètre  
Minute : 14036      En date du : 22 avril 2012

**Information provenant de l'habillage du plan**

Projection MTM, fuseau : 7  
Feuillet(s) cartographique(s) : 21E05-020-1408  
Municipalité(s) : Ascot Corner (Municipalité)  
Note(s) : L'approbation signée par le(s) propriétaire(s) ou son (leur) mandataire a été déposée au greffe de l'arpenteur(e)-géomètre signataire et réfère à la minute du plan visé.