

Plan cadastral

[Liste des plans](#)

Document à afficher :

Plan de rénovation

1

de

2

Circonscription foncière : Sherbrooke

Cadastre : Cadastre du Québec

Lot : 1 395 730

Type de document : Plan de rénovation

Numéro de document : 701202

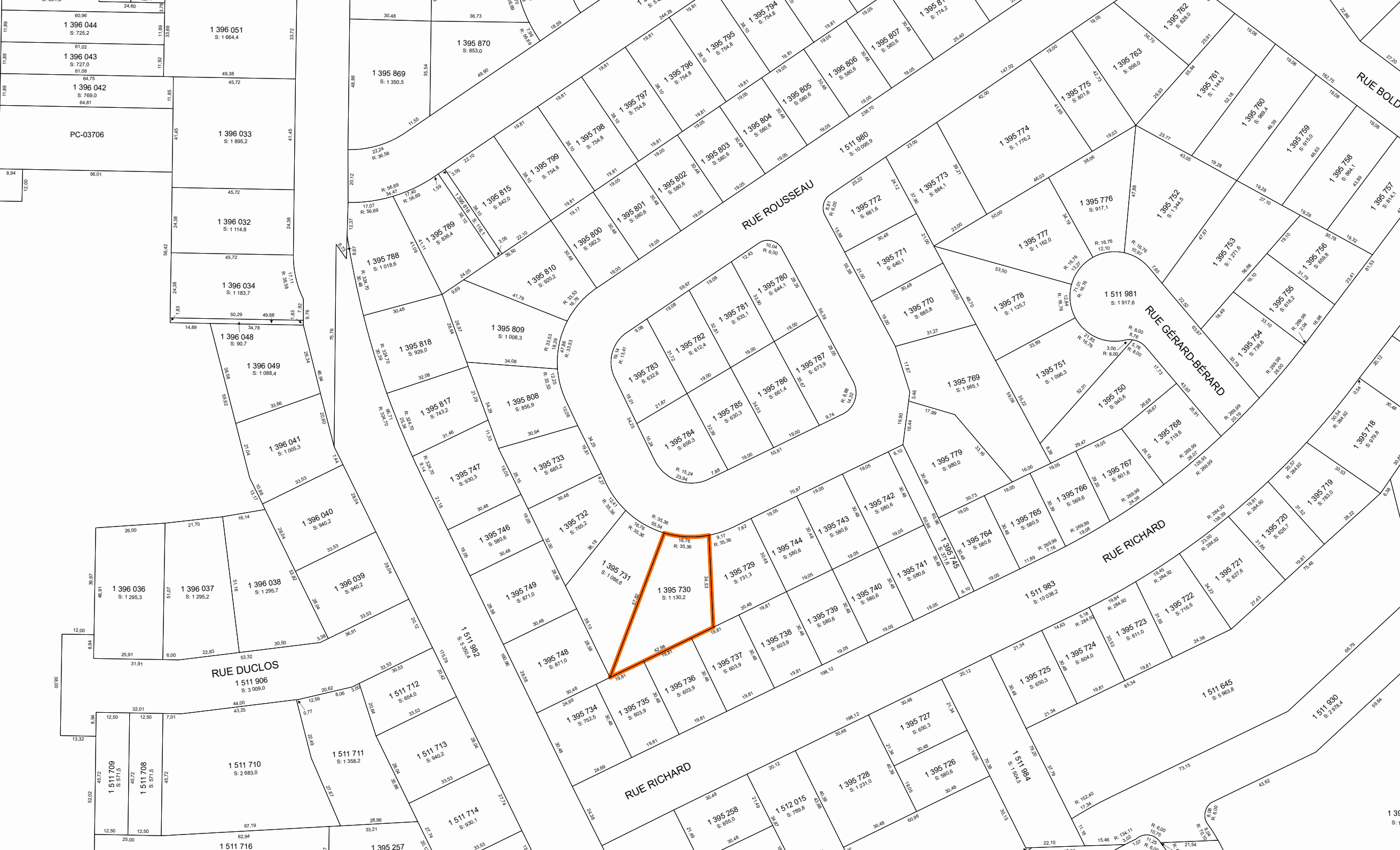

1 396 044  
S: 725.2

1 396 051  
S: 1 664.4

1 396 043  
S: 727.0

1 396 042  
S: 769.0

PC-03706

1 396 033  
S: 1 895.2

1 396 032  
S: 1 114.8

1 396 034  
S: 1 183.7

1 396 048  
S: 90.7

1 396 049  
S: 1 086.4

1 396 041  
S: 1 095.3

1 396 040  
S: 940.2

1 396 036  
S: 1 295.3

1 396 037  
S: 1 295.2

1 396 038  
S: 1 295.7

1 396 039  
S: 940.2

RUE DUCLOS

1 511 906  
S: 3 009.0

1 511 712  
S: 654.0

1 511 711  
S: 1 358.2

1 511 713  
S: 940.2

1 511 714  
S: 930.1

1 511 716

1 395 257

1 395 870  
S: 853.0

1 395 869  
S: 1 350.5

1 395 815  
S: 982.0

1 395 788  
S: 1 016.6

1 395 789  
S: 836.4

1 395 818  
S: 929.0

1 395 817  
S: 743.2

1 395 809  
S: 1 008.3

1 395 808  
S: 655.9

1 395 749  
S: 871.0

1 395 748  
S: 871.0

1 395 734  
S: 752.5

1 395 735  
S: 603.9

1 395 736  
S: 603.9

1 395 737  
S: 603.9

1 395 732  
S: 765.2

1 395 731  
S: 1 086.6

1 395 730  
S: 1 130.2

1 395 736  
S: 603.9

1 395 800  
S: 982.5

1 395 801  
S: 580.8

1 395 802  
S: 588.8

1 395 803  
S: 580.8

1 395 804  
S: 580.8

1 395 805  
S: 580.8

1 395 810  
S: 920.2

1 395 811  
S: 920.2

1 395 812  
S: 920.2

1 395 813  
S: 920.2

1 395 814  
S: 920.2

1 395 815  
S: 920.2

1 395 816  
S: 920.2

1 395 817  
S: 920.2

1 395 818  
S: 920.2

1 395 819  
S: 920.2

1 395 820  
S: 920.2

1 395 821  
S: 920.2

1 395 822  
S: 920.2

1 395 823  
S: 920.2

1 395 824  
S: 920.2

1 395 825  
S: 920.2

1 395 826  
S: 920.2

1 395 827  
S: 920.2

1 395 828  
S: 920.2

1 395 829  
S: 920.2

1 395 830  
S: 920.2

1 395 831  
S: 920.2

1 395 832  
S: 920.2

1 395 833  
S: 920.2

1 395 834  
S: 920.2

1 395 835  
S: 920.2

1 395 836  
S: 920.2

1 395 837  
S: 920.2

1 395 838  
S: 920.2

1 395 839  
S: 920.2

1 395 840  
S: 920.2

1 395 841  
S: 920.2

1 395 842  
S: 920.2

1 395 843  
S: 920.2

1 395 844  
S: 920.2

1 395 845  
S: 920.2

1 395 846  
S: 920.2

1 395 847  
S: 920.2

1 395 848  
S: 920.2

1 395 849  
S: 920.2

1 395 850  
S: 920.2

1 395 851  
S: 920.2

1 395 852  
S: 920.2

1 395 853  
S: 920.2

1 395 854  
S: 920.2

1 395 855  
S: 920.2

1 395 856  
S: 920.2

1 395 857  
S: 920.2

1 395 858  
S: 920.2

1 395 859  
S: 920.2

1 395 860  
S: 920.2

1 395 861  
S: 920.2

1 395 862  
S: 920.2

1 395 863  
S: 920.2

1 395 864  
S: 920.2

1 395 865  
S: 920.2

1 395 866  
S: 920.2

1 395 867  
S: 920.2

1 395 868  
S: 920.2

1 395 869  
S: 920.2

1 395 870  
S: 920.2

1 395 871  
S: 920.2

1 395 872  
S: 920.2

1 395 873  
S: 920.2

1 395 874  
S: 920.2

1 395 875  
S: 920.2

1 395 876  
S: 920.2

1 395 877  
S: 920.2

1 395 878  
S: 920.2

1 395 879  
S: 920.2

1 395 880  
S: 920.2

1 395 881  
S: 920.2

1 395 882  
S: 920.2

1 395 883  
S: 920.2

1 395 884  
S: 920.2

1 395 885  
S: 920.2

1 395 886  
S: 920.2

1 395 887  
S: 920.2

1 395 888  
S: 920.2

1 395 889  
S: 920.2

1 395 890  
S: 920.2

1 395 891  
S: 920.2

1 395 892  
S: 920.2

1 395 893  
S: 920.2

1 395 894  
S: 920.2

1 395 895  
S: 920.2

1 395 896  
S: 920.2

1 395 897  
S: 920.2

1 395 898  
S: 920.2

1 395 899  
S: 920.2

1 395 900  
S: 920.2

1 395 901  
S: 920.2

1 395 902  
S: 920.2

1 395 903  
S: 920.2

1 395 904  
S: 920.2

1 395 905  
S: 920.2

1 395 906  
S: 920.2

1 395 907  
S: 920.2

1 395 908  
S: 920.2

1 395 909  
S: 920.2

1 395 910  
S: 920.2

1 395 911  
S: 920.2

1 395 912  
S: 920.2

1 395 913  
S: 920.2

1 395 914  
S: 920.2

1 395 915  
S: 920.2

1 395 916  
S: 920.2

1 395 917  
S: 920.2

1 395 918  
S: 920.2

1 395 919  
S: 920.2

1 395 920  
S: 920.2

1 395 921  
S: 920.2

1 395 922  
S: 920.2

1 395 923  
S: 920.2

1 395 924  
S: 920.2

1 395 925  
S: 920.2

1 395 926  
S: 920.2

1 395 927  
S: 920.2

1 395 928  
S: 920.2

1 395 929  
S: 920.2

RUE ROUSSEAU

RUE GÉRARD-BÉRARD

RUE RICHARD

RUE RICHARD

RUE BOLD

**Contexte du mandat de rénovation**

Numéro de dossier :	701202	Mandat de rénovation :	1069
Circonscription foncière :	Sherbrooke	Municipalité(s) du mandat :	Sherbrooke (Ville)
Dépôt au cadastre :	1999-07-28		
Entrée en vigueur au BPD :	1999-08-02		

**Identification du lot**

Numéro de lot : 1 395 730

**Concordance(s)****Lot(s) sur le(s)quel(s) le titre s'exerçait**

Numéro(s) de lot :	101-323
Désignation secondaire :	Aucune
Cadastre :	Canton d' Orford

**Lot(s) mentionné(s) dans le titre d'acquisition**

Numéro(s) de lot :	Idem
Désignation secondaire :	
Cadastre :	

**Propriétaire(s)**

LALIBERTÉ, FRANÇOISE

**Titre(s) de propriété**

Mode(s) d'acquisition : Contrat      Numéro(s) d'inscription : 403168 Sherbrooke

**Localisation du lot**

Municipalité(s) : Sherbrooke (Ville)

**Signature de l'arpenteur(e)-géomètre**

Fait conformément aux dispositions de l'article : 10, L.R.Q., c. R-3.1  
Signé par : André Roy, arpenteur(e)-géomètre  
Minute : 5794

**Information provenant de l'habillage du plan**

Projection MTM, fuseau : 7      Morcellement foncier à jour en date du : 1999-07-20  
Version des Instructions : 3,3  
Note(s) :