

Plan cadastral

[Liste des plans](#)

Document à afficher :

Plan parcellaire

1

de

2

Circonscription foncière : Sherbrooke

Cadastre : Cadastre du Québec

Lot : 4 801 449

Type de document : Plan parcellaire

Numéro de document : 977827

252,35

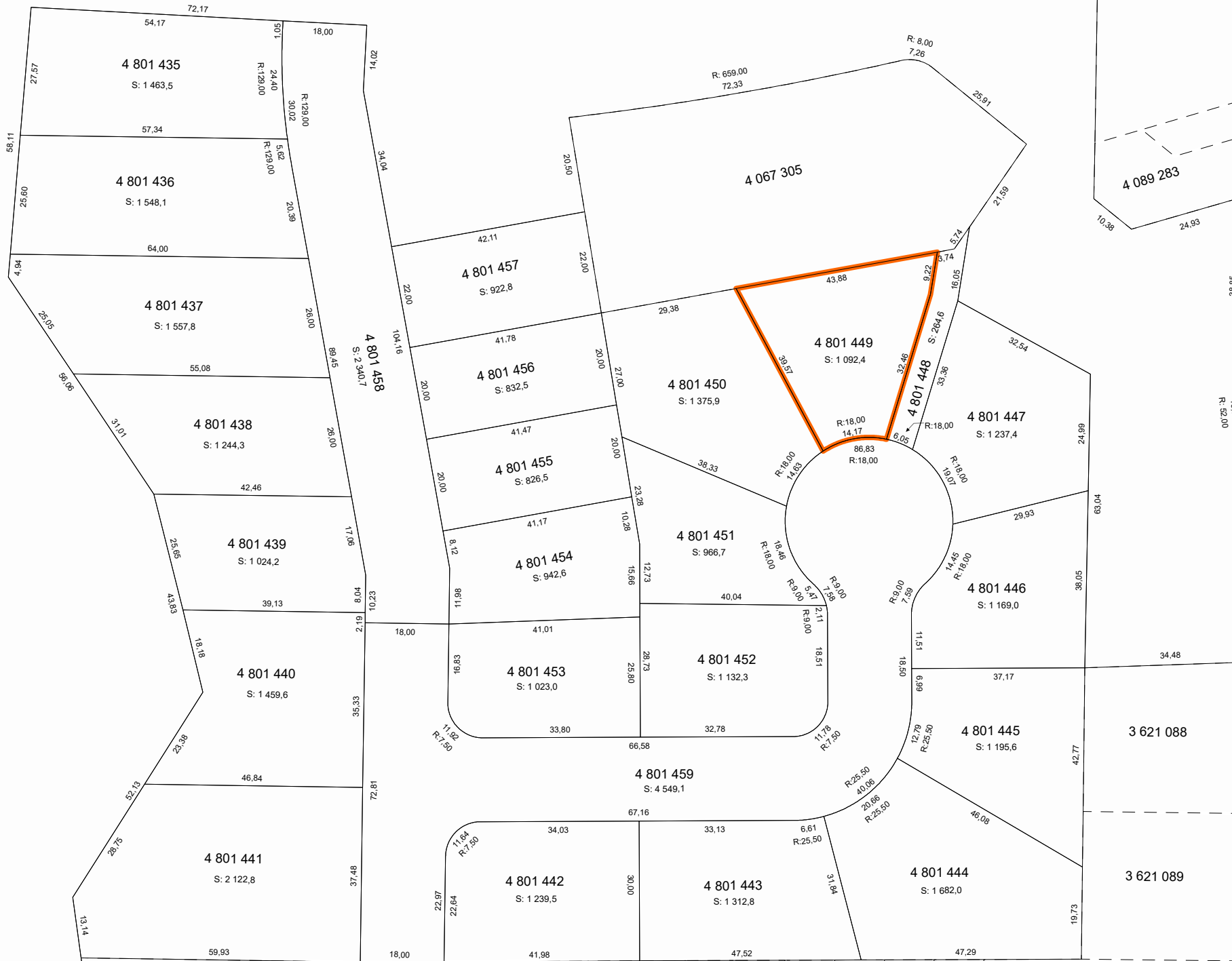

4 089 283

4 089 284

3 412 245

**Contexte de l'opération cadastrale**

Numéro de dossier :	977827
Circonscription foncière :	Sherbrooke
Dépôt au cadastre :	2011-11-07
Entrée en vigueur au BPD :	2011-11-09

**Identification du lot**

Numéro de lot : 4 801 449

**Concordance(s)**

Numéro(s) de lot : 4 640 644 ptie

**Propriétaire(s)**

LAURÉAT RICHARD INC.

**Titre(s) de propriété**

Mode(s) d'acquisition :	Contrat	Numéro(s) d'inscription :	217112 Sherbrooke
	Contrat		298771 Sherbrooke

**Localisation du lot**

Municipalité(s) : Sherbrooke (Ville)

**Signature de l'arpenteur(e)-géomètre**

Fait conformément aux dispositions de l'article :	3043, al.1 C.c.Q.		
Préparé à :	Sherbrooke		
Signé par :	Doric Fournier, arpenteur(e)-géomètre		
Minute :	13438	En date du :	17 février 2011

**Information provenant de l'habillage du plan**

Projection MTM, fuseau :	7
Feuillet(s) cartographique(s) :	21E05-010-2704 21E05-010-2705
Municipalité(s) :	Sherbrooke (Ville)
Note(s) :	L'approbation signée par le(s) propriétaire(s) ou son (leur) mandataire a été déposée au greffe de l'arpenteur(e)-géomètre signataire et réfère à la minute du plan visé.