

Plan cadastral

[Liste des plans](#)

Document à afficher :

Plan parcellaire

1

de

2

Circonscription foncière : Richmond

Cadastre : Cadastre du Québec

Lot : 4 620 284

Type de document : Plan parcellaire

Numéro de document : 987322

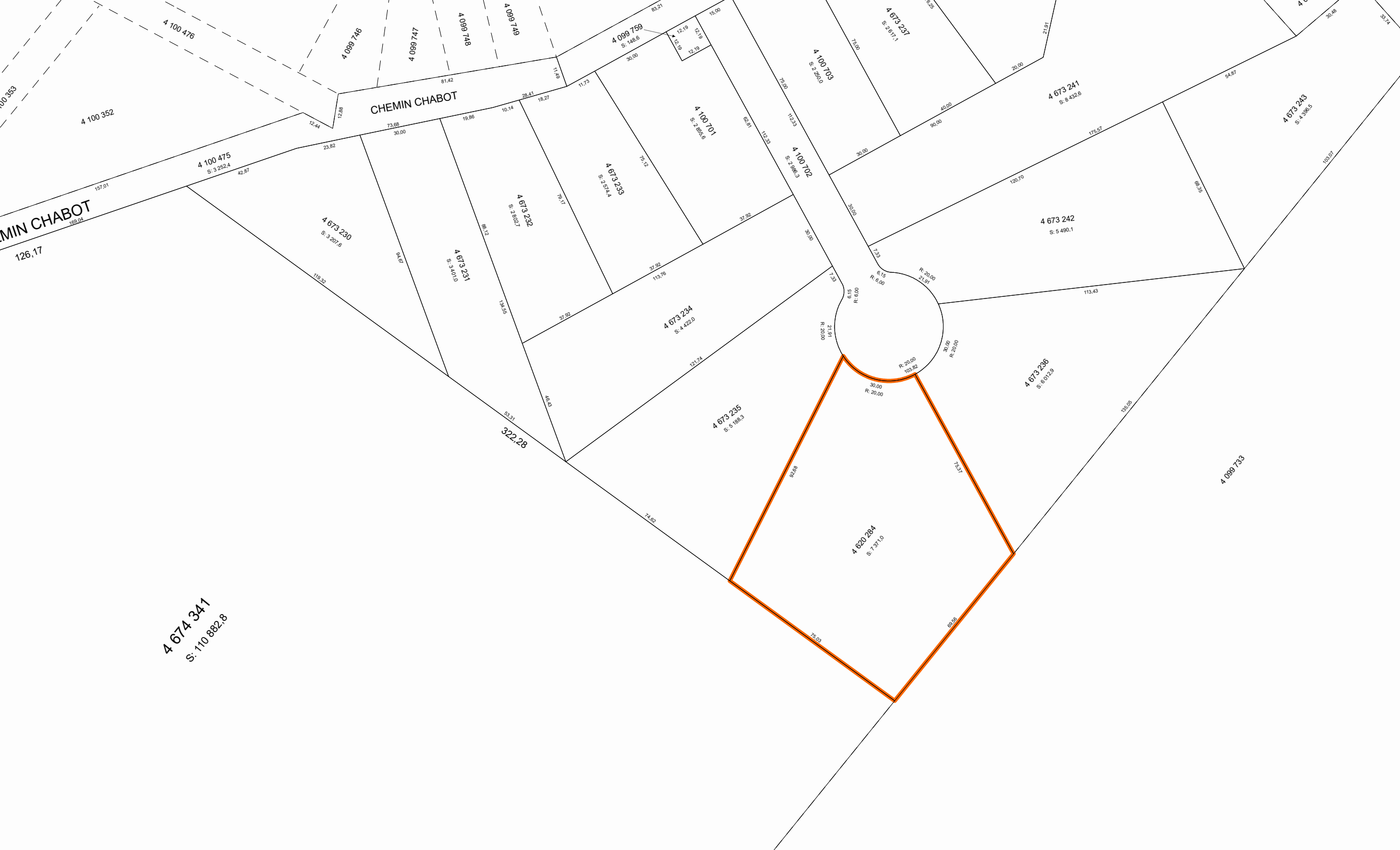

4 100 352

4 100 476

4 099 746

4 099 747

4 099 748

4 099 749

4 099 759
S: 148.6

4 100 703
S: 2 260.0

4 673 237
S: 2 617.1

4 673 241
S: 6 432.6

4 673 243
S: 1 398.5

CHEMIN CHABOT
168.04

4 100 475
S: 3 252.4

4 673 230
S: 3 207.6

4 673 235
S: 2 574.4

4 100 702
S: 2 408.2

4 673 242
S: 5 490.1

4 673 232
S: 2 900.7

4 673 231
S: 3 101.0

4 673 234
S: 4 422.0

4 673 236
S: 6 017.9

4 674 341
S: 110 882.8

4 673 235
S: 5 188.3

4 620 284
S: 7 371.0

4 099 733

Contexte de l'opération cadastrale

Numéro de dossier :	987322
Circonscription foncière :	Richmond
Dépôt au cadastre :	2012-01-19
Entrée en vigueur au BPD :	2012-01-23

Identification du lot

Numéro de lot :	4 620 284
-----------------	-----------

Modification

Nature de la modification :	Contenance (superficie, volume) Limite(s), position relative Mesure(s)
-----------------------------	--

Signature de l'arpenteur(e)-géomètre

Fait conformément aux dispositions de l'article :	3043, al.1 C.c.Q.
Préparé à :	Sherbrooke
Signé par :	Michel J. Côté, arpenteur(e)-géomètre
Minute :	5141
En date du :	27 juillet 2011

Information provenant de l'habillage du plan

Projection MTM, fuseau :	8
Feuillet(s) cartographique(s) :	31H09-010-0538 31H09-010-0638 31H09-020-0319
Municipalité(s) :	Saint-François-Xavier-de-Brompton (Paroisse)
Note(s) :	L'approbation signée par le(s) propriétaire(s) ou son (leur) mandataire a été déposée au greffe de l'arpenteur(e)-géomètre signataire et réfère à la minute du plan visé.