

Plan cadastral

[Liste des plans](#)

Document à afficher :

Plan de rénovation

1

de

2

Circonscription foncière :

Sherbrooke

Cadastre :

Cadastre du Québec

Lot :

2 129 141

Type de document :

Plan de rénovation

Numéro de document :

733279

TERRITOIRE NON RENOVE

9A

9B

8B

8A

8A

7A

2 129 084
S: 2 983,8

2 132 216
S: 115 647,9

2 132 108
S: 28 334,6

2 129 082
S: 25 822,8

2 129 081
S: 8 465,1

2 129 080
S: 48 647,1

2 340 872
S: 9 393,3

2 129 083
S: 230 700,9

2 129 079
S: 11 147,1

CHEMIN BARTLETT

2 132 194
S: 462 881,2

2 129 143
S: 792 168,6

2 129 141
S: 192 856,2

2 340 899
S: 80 241,9

2 129 140
S: 468 720,1

2 132 214
S: 212 000,5

2 132 212
S: 490 645,7

2 132 213
S: 2 787,1

2 132 184
S: 118 734,4

2 132 170
S: 140 128,6

2 129 214
S: 3 886,9

2 129 215
S: 1 565,3

2 132 086
S: 30 023,2

ROUTE 251

CHEMIN CL

ROUTE 251

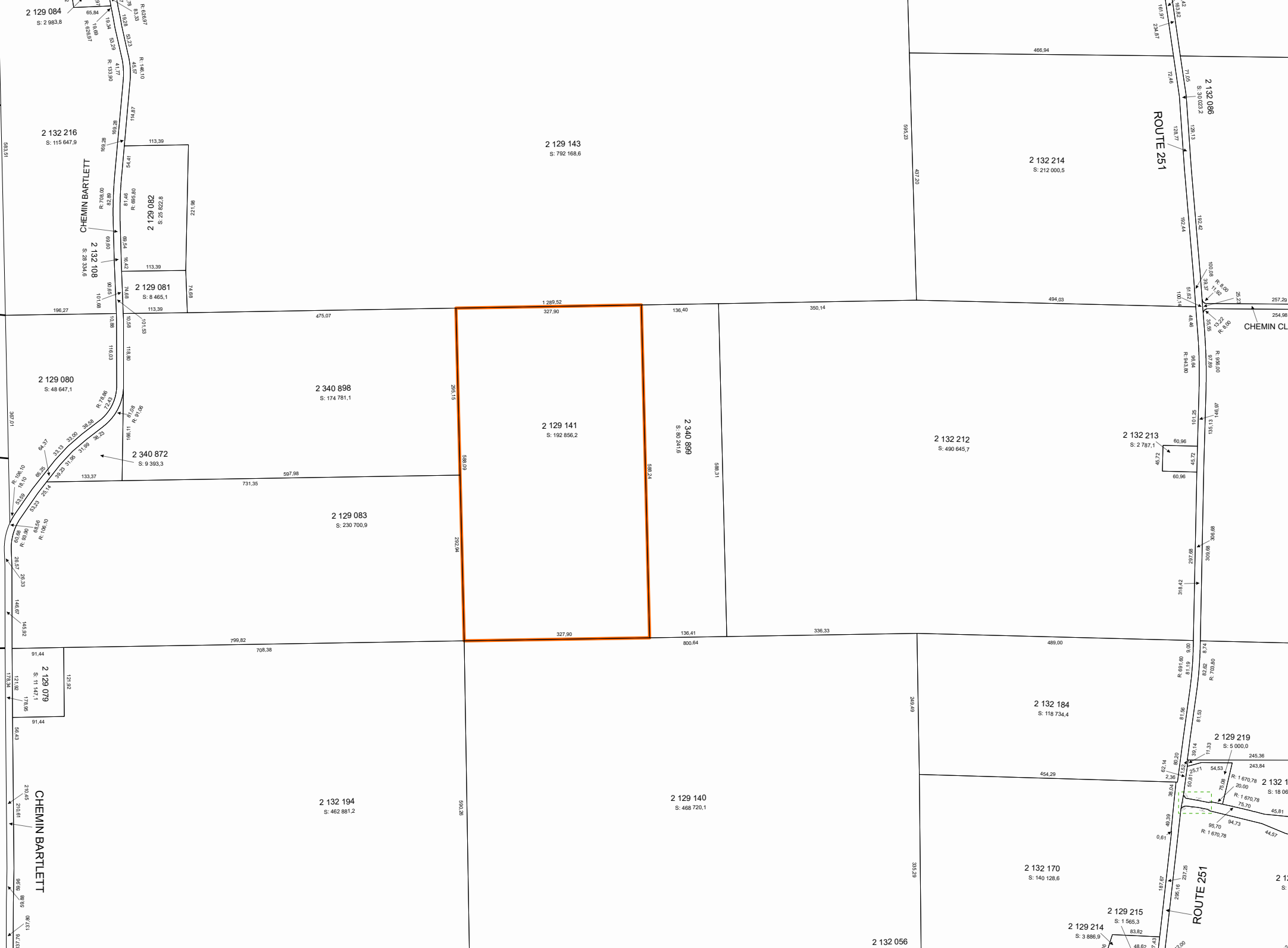

Contexte du mandat de rénovation

Numéro de dossier :	733279	Mandat de rénovation :	1086
Circonscription foncière :	Sherbrooke	Municipalité(s) du mandat :	Eaton (Municipalité) Waterville (Ville) Sherbrooke (Ville) Hatley (Canton)
Dépôt au cadastre :	2002-02-05		
Entrée en vigueur au BPD :	2002-02-11		

Identification du lot

Numéro de lot : 2 129 141

Concordance(s)**Lot(s) sur le(s)quel(s) le titre s'exerçait**

Numéro(s) de lot :	8C
Désignation secondaire :	Rang 3
Cadastre :	Canton d' Ascot

Lot(s) mentionné(s) dans le titre d'acquisition

Numéro(s) de lot :	Idem
Désignation secondaire :	
Cadastre :	

Propriétaire(s)

TERRIAULT, ROMÉO

Titre(s) de propriété

Mode(s) d'acquisition : Contrat Numéro(s) d'inscription : 220464 Sherbrooke

Localisation du lot

Municipalité(s) : Eaton (Municipalité)

Signature de l'arpenteur(e)-géomètre

Fait conformément aux dispositions de l'article : 10, L.R.Q., c. R-3.1
Signé par : Jacques Blanchard, arpenteur(e)-géomètre
Minute : 11765

Information provenant de l'habillage du plan

Projection MTM, fuseau : 7 Morcellement foncier à jour en date du : 2002-01-30
Version des Instructions : 3,3
Note(s) :

Plan cadastral

[Liste des plans](#)

Document à afficher :

Plan de rénovation

1

de

2

Circonscription foncière :

Sherbrooke

Cadastre :

Cadastre du Québec

Lot :

2 340 898

Type de document :

Plan de rénovation

Numéro de document :

733279

TERRITOIRE NON RÉNOVÉ

9A

9B

8B

8A

8A

2 129 084
S: 2 983,8

2 132 216
S: 115 647,9

CHEMIN BARTLETT
2 132 108
S: 28 334,6

2 129 082
S: 8 465,1

2 129 081
S: 8 465,1

2 129 080
S: 48 647,1

2 340 872
S: 9 393,3

2 340 898
S: 174 781,1

2 129 083
S: 230 700,9

2 129 143
S: 792 168,6

2 129 141
S: 192 856,2

2 340 899
S: 90 241,6

583,51

196,27

367,01

106,10

53,23

89,09

26,57

26,33

146,67

145,92

91,44

R: 626,97
83,53
19,28
53,23
19,34
53,29
41,77
R: 146,10
45,57

R: 146,10
45,57
27
19,28
53,23
19,34
53,29
41,77
R: 133,90

82,891
113,39
14,54
0,8228
0,999
9,18
68,28
0,0907
R: 68,60
16,42
113,39

82,891
113,39
14,54
0,8228
0,999
9,18
68,28
0,0907
R: 68,60
16,42
113,39

82,891
113,39
14,54
0,8228
0,999
9,18
68,28
0,0907
R: 68,60
16,42
113,39

82,891
113,39
14,54
0,8228
0,999
9,18
68,28
0,0907
R: 68,60
16,42
113,39

10,88
116,03
R: 78,86
72,43
38,58
30,00
33,13
31,35
39,22
38,23
133,37

R: 78,86
72,43
38,58
30,00
33,13
31,35
39,22
38,23
133,37

R: 106,10
18,10
64,57
65,28
14,54
53,23
89,09
R: 106,10
26,57
26,33

R: 106,10
18,10
64,57
65,28
14,54
53,23
89,09
R: 106,10
26,57
26,33

R: 106,10
18,10
64,57
65,28
14,54
53,23
89,09
R: 106,10
26,57
26,33

R: 106,10
18,10
64,57
65,28
14,54
53,23
89,09
R: 106,10
26,57
26,33

861,22

74,68

475,07

1 289,52
327,90

136,40

350,14

475,07

295,15

588,09

597,98

731,35

292,94

799,82

708,38

327,90

136,41

800,64

336,33

Contexte du mandat de rénovation

Numéro de dossier :	733279	Mandat de rénovation :	1086
Circonscription foncière :	Sherbrooke	Municipalité(s) du mandat :	Eaton (Municipalité) Waterville (Ville) Sherbrooke (Ville) Hatley (Canton)
Dépôt au cadastre :	2002-02-05		
Entrée en vigueur au BPD :	2002-02-11		

Identification du lot

Numéro de lot : 2 340 898

Concordance(s)**Lot(s) sur le(s)quel(s) le titre s'exerçait**

Numéro(s) de lot :	8E
Désignation secondaire :	Rang 3
Cadastre :	Canton d' Ascot

Lot(s) mentionné(s) dans le titre d'acquisition

Numéro(s) de lot :	Idem
Désignation secondaire :	
Cadastre :	

Propriétaire(s)

TERRIAULT, ROMÉO

Titre(s) de propriété

Mode(s) d'acquisition : Contrat Numéro(s) d'inscription : 220464 Sherbrooke

Localisation du lot

Municipalité(s) : Eaton (Municipalité)

Signature de l'arpenteur(e)-géomètre

Fait conformément aux dispositions de l'article : 10, L.R.Q., c. R-3.1
Signé par : Jacques Blanchard, arpenteur(e)-géomètre
Minute : 11765

Information provenant de l'habillage du plan

Projection MTM, fuseau : 7 Morcellement foncier à jour en date du : 2002-01-30
Version des Instructions : 3,3
Note(s) :

Plan cadastral

[Liste des plans](#)

Document à afficher :

Plan de rénovation

1 de 2

Circonscription foncière : Sherbrooke

Cadastre : Cadastre du Québec

Lot : 2 340 899

Type de document : Plan de rénovation

Numéro de document : 733279

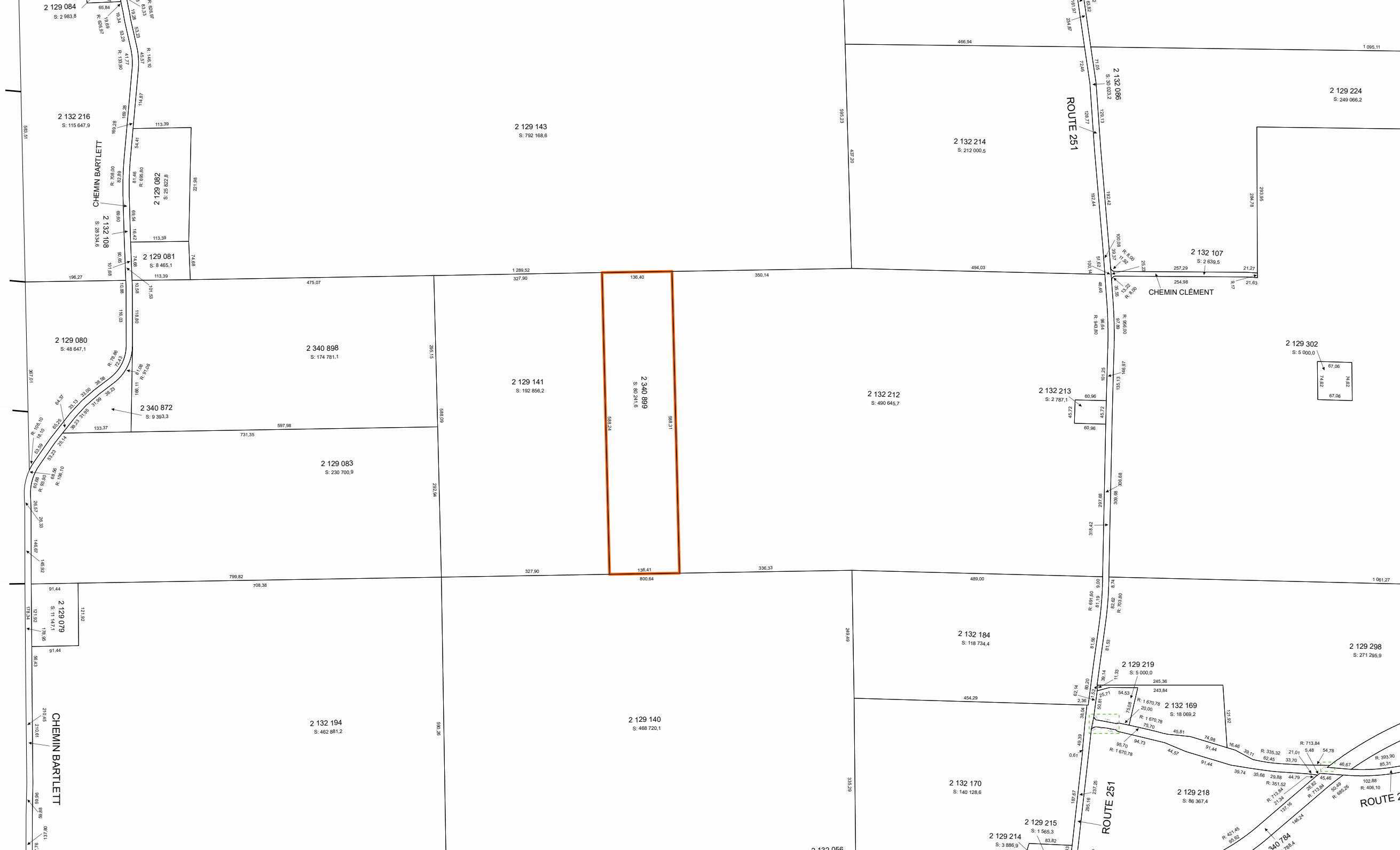

2 132 084
S: 2 983.8

2 132 216
S: 115 647.9

CHEMIN BARTLETT

2 129 082
S: 25 822.8

2 132 108
S: 28 334.6

2 129 081
S: 8 465.1

2 129 080
S: 48 647.1

2 340 898
S: 174 781.1

2 129 141
S: 192 856.2

2 340 899
S: 80 241.6

2 132 212
S: 490 645.7

2 132 213
S: 2 787.1

2 129 302
S: 5 000.0

2 129 083
S: 230 700.9

2 340 872
S: 9 393.3

2 129 083
S: 230 700.9

2 129 079
S: 11 147.1

2 132 194
S: 462 881.2

2 129 140
S: 468 720.1

2 132 170
S: 140 128.6

2 129 214
S: 3 886.9

2 129 215
S: 1 565.3

2 129 298
S: 271 295.9

2 129 218
S: 86 367.4

ROUTE 251

ROUTE 251

CHEMIN CLÉMENT

ROUTE 251

2 129 224
S: 249 066.2



Contexte du mandat de rénovation

Numéro de dossier :	733279	Mandat de rénovation :	1086
Circonscription foncière :	Sherbrooke	Municipalité(s) du mandat :	Eaton (Municipalité) Waterville (Ville) Sherbrooke (Ville) Hatley (Canton)
Dépôt au cadastre :	2002-02-05		
Entrée en vigueur au BPD :	2002-02-11		

Identification du lot

Numéro de lot : 2 340 899

Concordance(s)**Lot(s) sur le(s)quel(s) le titre s'exerçait**

Numéro(s) de lot :	8B ptie
Désignation secondaire :	Rang 3
Cadastre :	Canton d' Ascot

Lot(s) mentionné(s) dans le titre d'acquisition

Numéro(s) de lot :	Idem
Désignation secondaire :	
Cadastre :	

Propriétaire(s)

TERRIAULT, ROMÉO

Titre(s) de propriété

Mode(s) d'acquisition : Contrat Numéro(s) d'inscription : 220464 Sherbrooke

Localisation du lot

Municipalité(s) : Eaton (Municipalité)

Signature de l'arpenteur(e)-géomètre

Fait conformément aux dispositions de l'article : 10, L.R.Q., c. R-3.1
Signé par : Jacques Blanchard, arpenteur(e)-géomètre
Minute : 11765

Information provenant de l'habillage du plan

Projection MTM, fuseau : 7 Morcellement foncier à jour en date du : 2002-01-30
Version des Instructions : 3,3
Note(s) :