

Plan cadastral

[Liste des plans](#)

Document à afficher :

Plan parcellaire

1

de

2

Circonscription foncière : Sherbrooke

Cadastre : Cadastre du Québec

Lot : 6 398 745

Type de document : Plan parcellaire

Numéro de document : 1273564

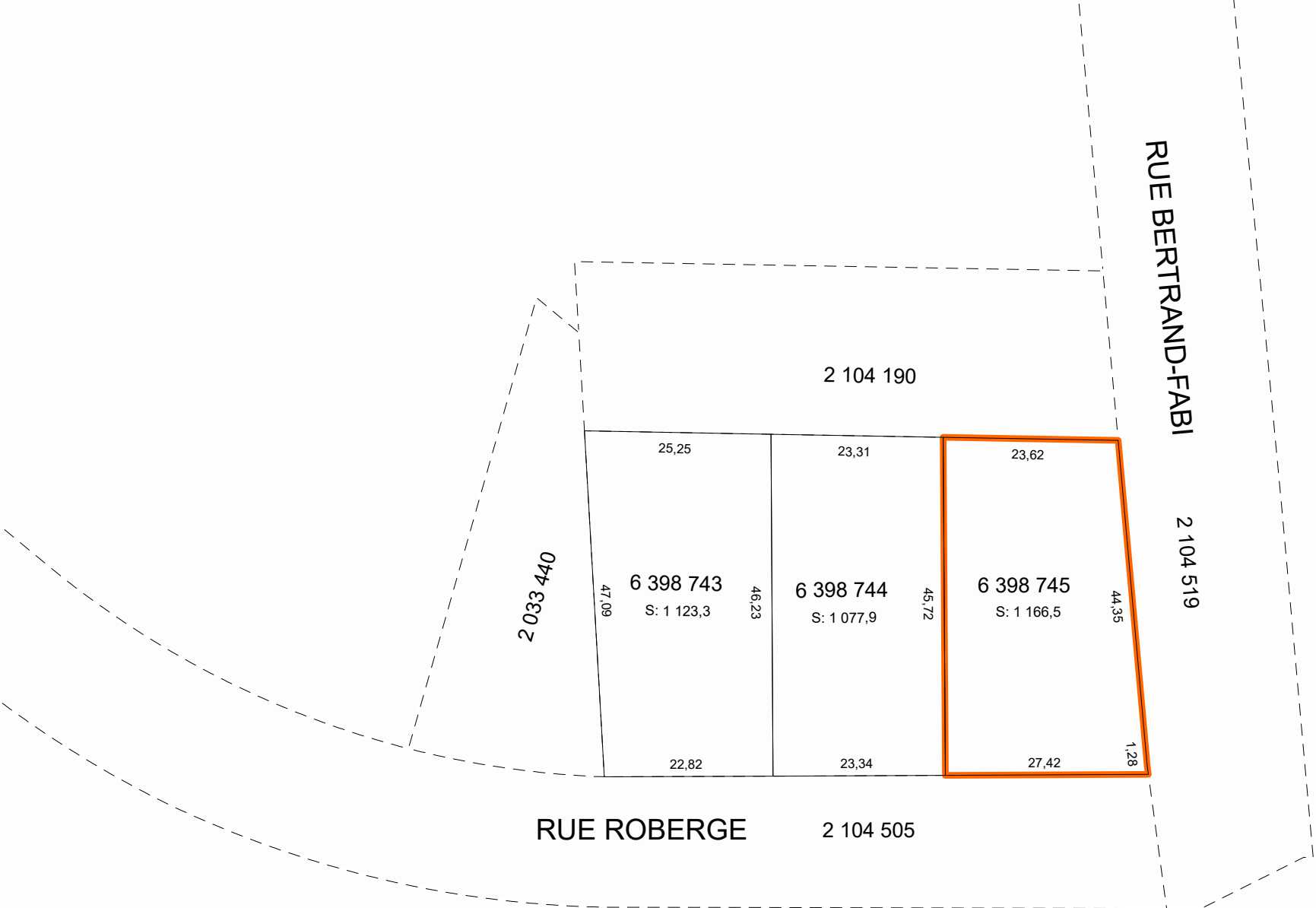

RUE BERTRAND-FABI

2 104 519

2 033 440

RUE ROBERGE

2 104 505

Contexte de l'opération cadastrale

Numéro de dossier :	1273564
Circonscription foncière :	Sherbrooke
Dépôt au cadastre :	2020-11-17
Entrée en vigueur au BPD :	2020-11-18

Identification du lot

Numéro de lot : 6 398 745

Concordance(s)

Numéro(s) de lot : 2 104 192 ptie

Propriétaire(s)

CAMERON, GUY P.
CAMERON, JEAN
CAMERON, PIERRE A.

Titre(s) de propriété

Mode(s) d'acquisition : Contrat Numéro(s) d'inscription : 25239319 Sherbrooke

Localisation du lot

Municipalité(s) : Sherbrooke (Ville)

Signature de l'arpenteur(e)-géomètre

Fait conformément aux dispositions de l'article : 3043, al.1 C.c.Q.
Préparé à : Sherbrooke
Signé par : Danick Lessard, arpenteur(e)-géomètre
Minute : 12984 En date du : 1 octobre 2020

Information provenant de l'habillage du plan

Projection MTM, fuseau : 7
Feuillet(s) cartographique(s) : 21E05-010-2103
Municipalité(s) : Sherbrooke (Ville)
Note(s) : L'approbation signée par le(s) propriétaire(s) ou son (leur) mandataire a été déposée au greffe de l'arpenteur(e)-géomètre signataire et réfère à la minute du plan visé.