

Plan cadastral

[Liste des plans](#)

Document à afficher :

Plan parcellaire

1

de

2

Circonscription foncière : Richmond

Cadastre : Cadastre du Québec

Lot : 6 491 059

Type de document : Plan parcellaire

Numéro de document : 1347014

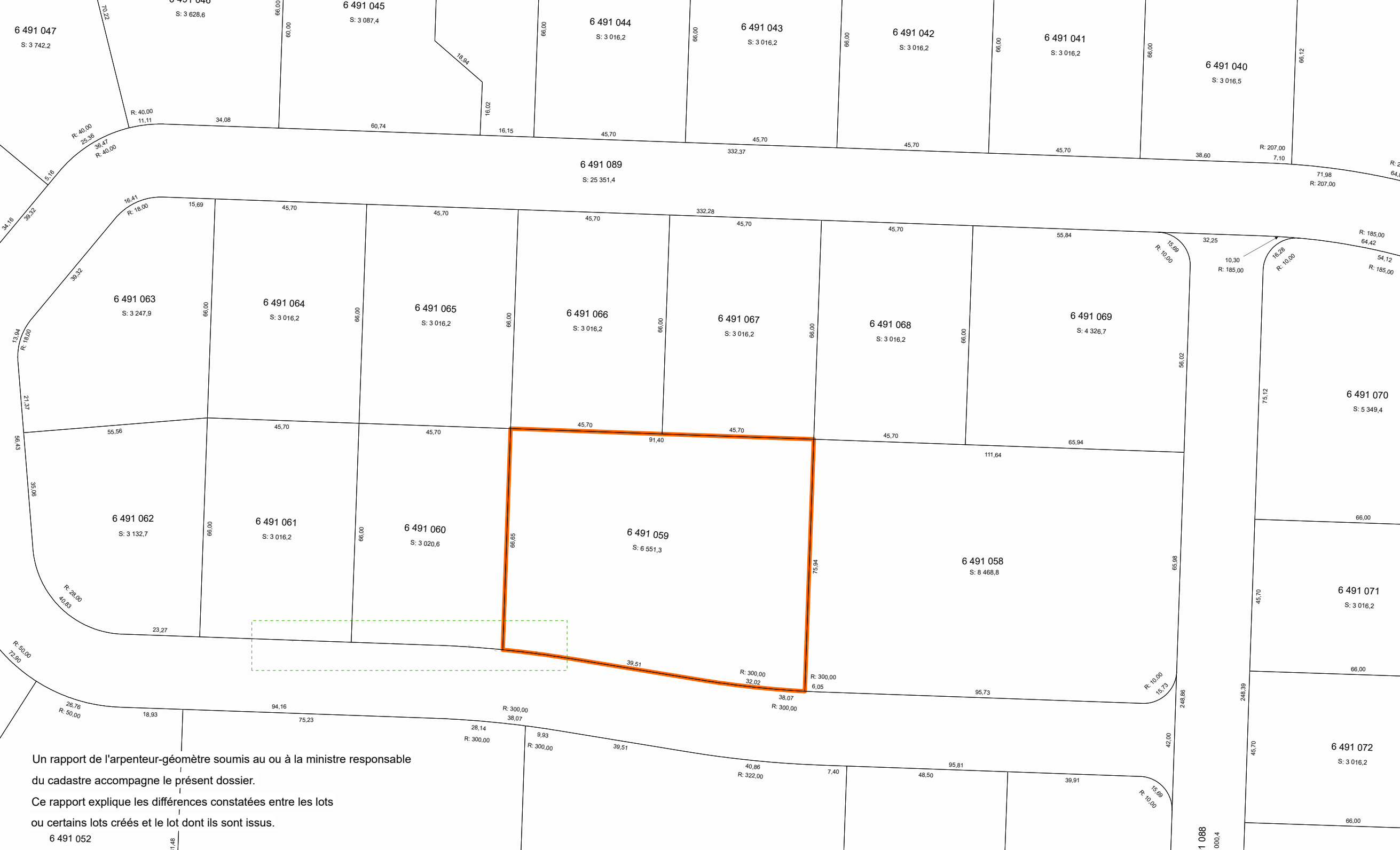

Un rapport de l'arpenteur-géomètre soumis au ou à la ministre responsable
 du cadastre accompagne le présent dossier.
 Ce rapport explique les différences constatées entre les lots
 ou certains lots créés et le lot dont ils sont issus.

Contexte de l'opération cadastrale

Numéro de dossier :	1347014
Circonscription foncière :	Richmond
Dépôt au cadastre :	2024-01-11
Entrée en vigueur au BPD :	2024-01-12

Identification du lot

Numéro de lot : 6 491 059

Concordance(s)

Numéro(s) de lot : 6 154 933 ptie

Propriétaire(s)

LE DÉVELOPPEMENT CITÉ CLARK LTÉE

Titre(s) de propriété

Mode(s) d'acquisition : Contrat Numéro(s) d'inscription : 69446 Richmond

Localisation du lot

Municipalité(s) : Sherbrooke (Ville)

Signature de l'arpenteur(e)-géomètre

Fait conformément aux dispositions de l'article : 3043, al.1 C.c.Q.
Préparé à : Sherbrooke
Signé par : Guillaume Meunier, arpenteur(e)-géomètre
Minute : 4862 En date du : 11 octobre 2023

Information provenant de l'habillage du plan

Projection MTM, fuseau : 7
Feuillet(s) cartographique(s) : 21E05-010-3204
21E05-010-3205
21E05-010-3304
21E05-010-3305
Municipalité(s) : Sherbrooke (Ville)
Note(s) : L'approbation signée par le(s) propriétaire(s) ou son (leur) mandataire a été déposée au greffe de l'arpenteur(e)-géomètre signataire et réfère à la minute du plan visé.
Un rapport de l'arpenteur-géomètre soumis au ou à la Ministre du cadastre accompagne le présent dossier. Ce rapport explique les différences constatées entre les lots ou certains lots créés et le lot dont ils sont issus.