

**Plan cadastral**

[Liste des plans](#)

**Document à afficher :**

Plan parcellaire

1

de

2

**Circonscription foncière :** Richmond

**Cadastre :** Cadastre du Québec

**Lot :** 6 491 041

**Type de document :** Plan parcellaire

**Numéro de document :** 1347014

3 102 830

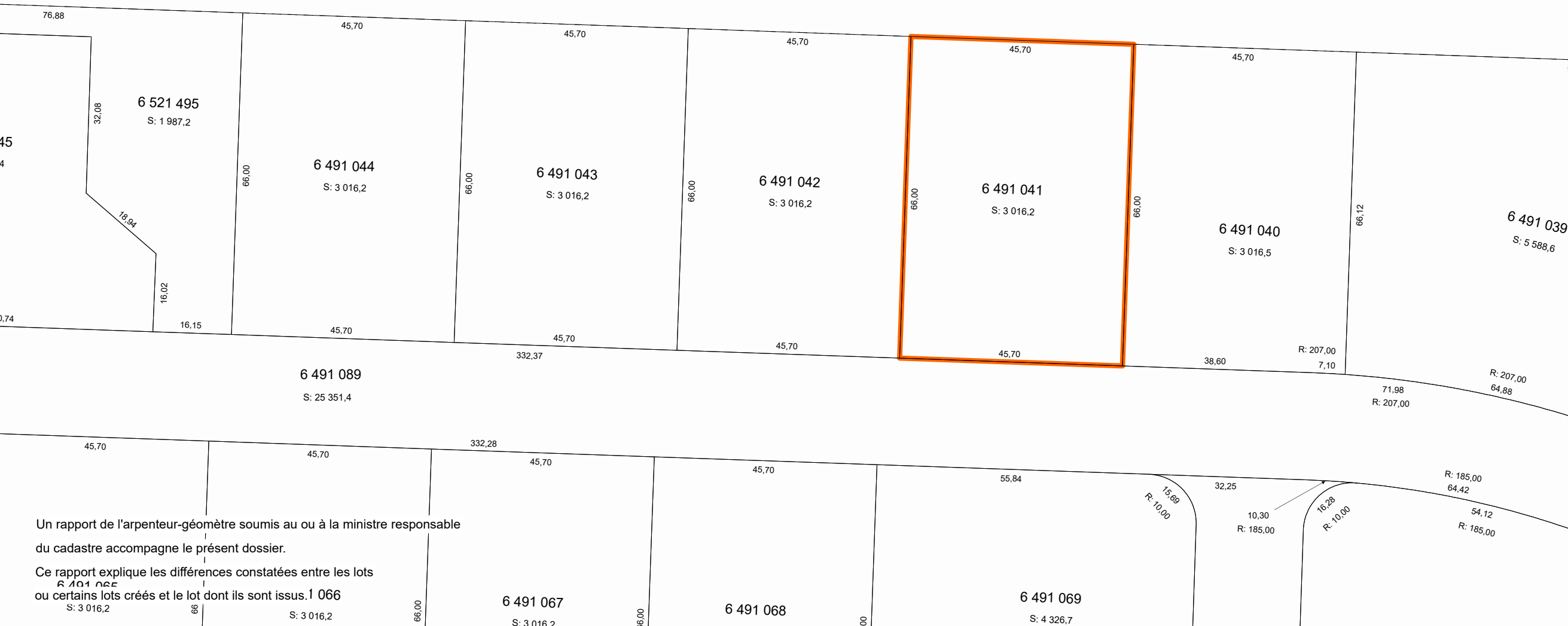

Un rapport de l'arpenteur-géomètre soumis au ou à la ministre responsable du cadastre accompagne le présent dossier.

Ce rapport explique les différences constatées entre les lots 6 491 066 ou certains lots créés et le lot dont ils sont issus. 1 066

S: 3 016,2

S: 3 016,2

6 491 067

S: 3 016,2

6 491 068

6 491 069

S: 4 326,7

**Contexte de l'opération cadastrale**

Numéro de dossier :	1347014
Circonscription foncière :	Richmond
Dépôt au cadastre :	2024-01-11
Entrée en vigueur au BPD :	2024-01-12

**Identification du lot**

Numéro de lot : 6 491 041

**Concordance(s)**

Numéro(s) de lot : 6 154 933 ptie

**Propriétaire(s)**

LE DÉVELOPPEMENT CITÉ CLARK LTÉE

**Titre(s) de propriété**

Mode(s) d'acquisition : Contrat Numéro(s) d'inscription : 69446 Richmond

**Localisation du lot**

Municipalité(s) : Sherbrooke (Ville)

**Signature de l'arpenteur(e)-géomètre**

Fait conformément aux dispositions de l'article : 3043, al.1 C.c.Q.  
Préparé à : Sherbrooke  
Signé par : Guillaume Meunier, arpenteur(e)-géomètre  
Minute : 4862 En date du : 11 octobre 2023

**Information provenant de l'habillage du plan**

Projection MTM, fuseau : 7  
Feuillet(s) cartographique(s) : 21E05-010-3204  
21E05-010-3205  
21E05-010-3304  
21E05-010-3305  
Municipalité(s) : Sherbrooke (Ville)  
Note(s) : L'approbation signée par le(s) propriétaire(s) ou son (leur) mandataire a été déposée au greffe de l'arpenteur(e)-géomètre signataire et réfère à la minute du plan visé.  
Un rapport de l'arpenteur-géomètre soumis au ou à la Ministre du cadastre accompagne le présent dossier. Ce rapport explique les différences constatées entre les lots ou certains lots créés et le lot dont ils sont issus.