

Plan cadastral

[Liste des plans](#)

| | | | | | |
|----------------------------|-----------------------------|--------------|----|----------------------|---------|
| Document à afficher : | <div>Plan parcellaire</div> | <div>1</div> | de | <div>2</div> | |
| Circonscription foncière : | Richmond | | | | |
| Cadastre : | Cadastre du Québec | | | | |
| Lot : | 6 491 082 | | | | |
| Type de document : | Plan parcellaire | | | Numéro de document : | 1347014 |

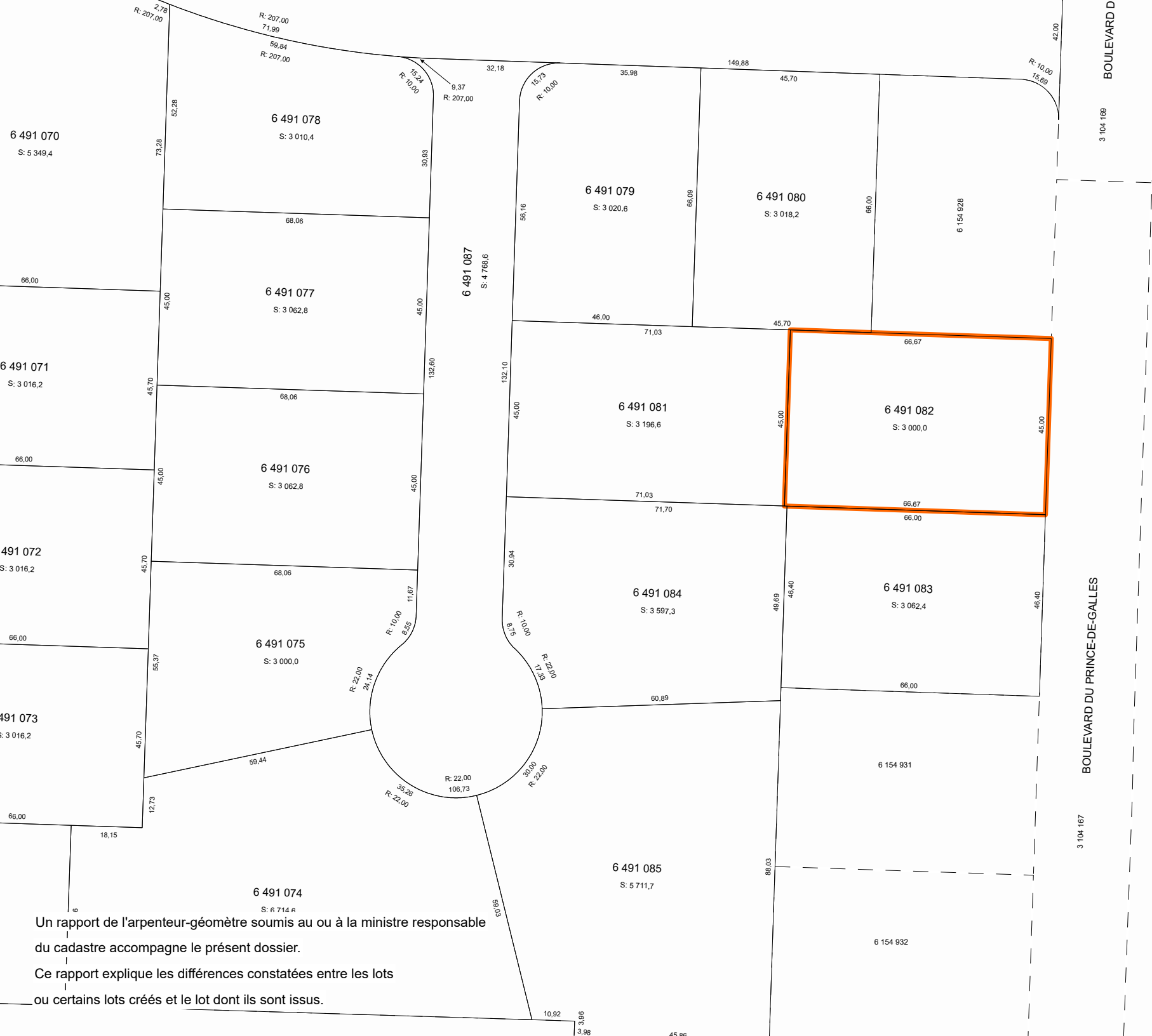

Un rapport de l'arpenteur-géomètre soumis au ou à la ministre responsable
du cadastre accompagne le présent dossier.
Ce rapport explique les différences constatées entre les lots
ou certains lots créés et le lot dont ils sont issus.

| Contexte de l'opération cadastrale | | | |
|------------------------------------|--|------------|--|
| Numéro de dossier : | | 1347014 | |
| Circonscription foncière : | | Richmond | |
| Dépôt au cadastre : | | 2024-01-11 | |
| Entrée en vigueur au BPD : | | 2024-01-12 | |

| Identification du lot | |
|-----------------------|-----------|
| Numéro de lot : | 6 491 082 |

| Concordance(s) | |
|--------------------|--------------------------------|
| Numéro(s) de lot : | 6 154 929 ptie, 6 154 933 ptie |

| Propriétaire(s) | |
|----------------------------------|--|
| LE DÉVELOPPEMENT CITÉ CLARK LTÉE | |

| Titre(s) de propriété | | | |
|-------------------------|---------|---------------------------|-----------------|
| Mode(s) d'acquisition : | Contrat | Numéro(s) d'inscription : | 161764 Richmond |
| | Contrat | | 162804 Richmond |
| | Contrat | | 184159 Richmond |
| | Contrat | | 203838 Richmond |
| | Contrat | | 221208 Richmond |
| | Contrat | | 69446 Richmond |

| Localisation du lot | |
|---------------------|--------------------|
| Municipalité(s) : | Sherbrooke (Ville) |

| Signature de l'arpenteur(e)-géomètre | | | |
|---|--|--|------------------------------|
| Fait conformément aux dispositions de l'article : | | 3043, al.1 C.c.Q. | |
| Préparé à : | | Sherbrooke | |
| Signé par : | | Guillaume Meunier, arpenteur(e)-géomètre | |
| Minute : | | 4862 | En date du : 11 octobre 2023 |

| Information provenant de l'habillage du plan | |
|--|--|
| Projection MTM, fuseau : | 7 |
| Feuillet(s) cartographique(s) : | 21E05-010-3204 |
| | 21E05-010-3205 |
| | 21E05-010-3304 |
| | 21E05-010-3305 |
| Municipalité(s) : | Sherbrooke (Ville) |
| Note(s) : | L'approbation signée par le(s) propriétaire(s) ou son (leur) mandataire a été déposée au greffe de l'arpenteur(e)-géomètre signataire et réfère à la minute du plan visé. |
| | Un rapport de l'arpenteur-géomètre soumis au ou à la Ministre du cadastre accompagne le présent dossier. Ce rapport explique les différences constatées entre les lots ou certains lots créés et le lot dont ils sont issus. |