

Plan cadastral

[Liste des plans](#)

Document à afficher :	<div>Plan parcellaire</div>	<div>1</div>	de	<div>2</div>	
Circonscription foncière :	Richmond				
Cadastre :	Cadastre du Québec				
Lot :	6 491 070				
Type de document :	Plan parcellaire			Numéro de document :	1347014

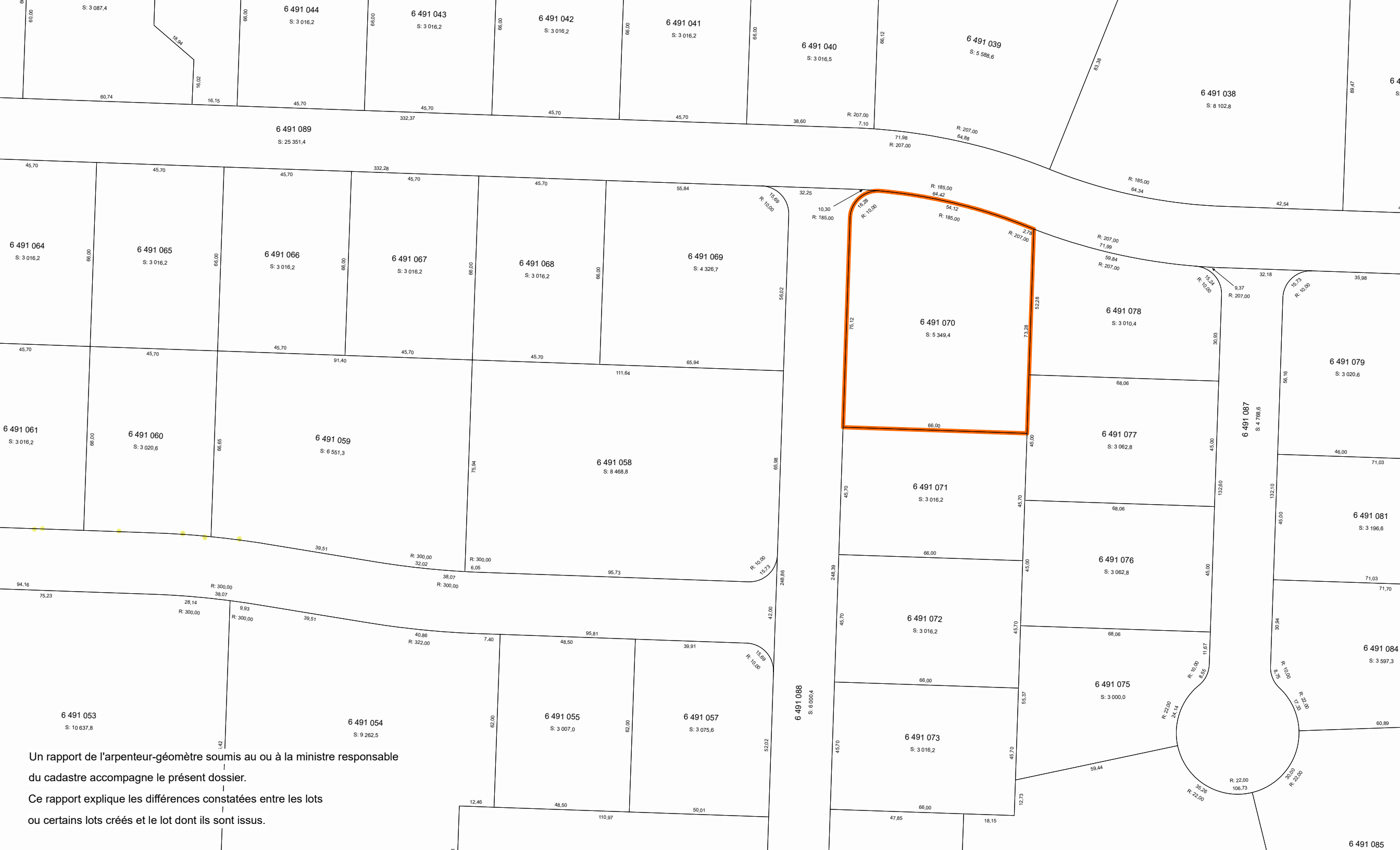

Un rapport de l'arpenteur-géomètre soumis au ou à la ministre responsable
du cadastre accompagne le présent dossier.

Ce rapport explique les différences constatées entre les lots
ou certains lots créés et le lot dont ils sont issus.

Contexte de l'opération cadastrale			
Numéro de dossier :		1347014	
Circonscription foncière :		Richmond	
Dépôt au cadastre :		2024-01-11	
Entrée en vigueur au BPD :		2024-01-12	

Identification du lot	
Numéro de lot :	6 491 070

Concordance(s)	
Numéro(s) de lot :	6 154 933 ptie

Propriétaire(s)	
LE DÉVELOPPEMENT CITÉ CLARK LTÉE	

Titre(s) de propriété			
Mode(s) d'acquisition :	Contrat	Numéro(s) d'inscription :	164301 Richmond
	Contrat		203837 Richmond
	Contrat		214761 Richmond
	Contrat		69446 Richmond

Localisation du lot	
Municipalité(s) :	Sherbrooke (Ville)

Signature de l'arpenteur(e)-géomètre			
Fait conformément aux dispositions de l'article :		3043, al.1 C.c.Q.	
Préparé à :		Sherbrooke	
Signé par :		Guillaume Meunier, arpenteur(e)-géomètre	
Minute :		4862	En date du : 11 octobre 2023

Information provenant de l'habillage du plan	
Projection MTM, fuseau :	7
Feuillet(s) cartographique(s) :	21E05-010-3204
	21E05-010-3205
	21E05-010-3304
	21E05-010-3305
Municipalité(s) :	Sherbrooke (Ville)
Note(s) :	L'approbation signée par le(s) propriétaire(s) ou son (leur) mandataire a été déposée au greffe de l'arpenteur(e)-géomètre signataire et réfère à la minute du plan visé.
	Un rapport de l'arpenteur-géomètre soumis au ou à la Ministre du cadastre accompagne le présent dossier. Ce rapport explique les différences constatées entre les lots ou certains lots créés et le lot dont ils sont issus.