

Plan cadastral

[Liste des plans](#)

Document à afficher :	<div>Plan parcellaire</div>	<div>1</div>	de	<div>2</div>	
Circonscription foncière :	Sherbrooke				
Cadastre :	Cadastre du Québec				
Lot :	5 396 871				
Type de document :	Plan parcellaire			Numéro de document :	1032153

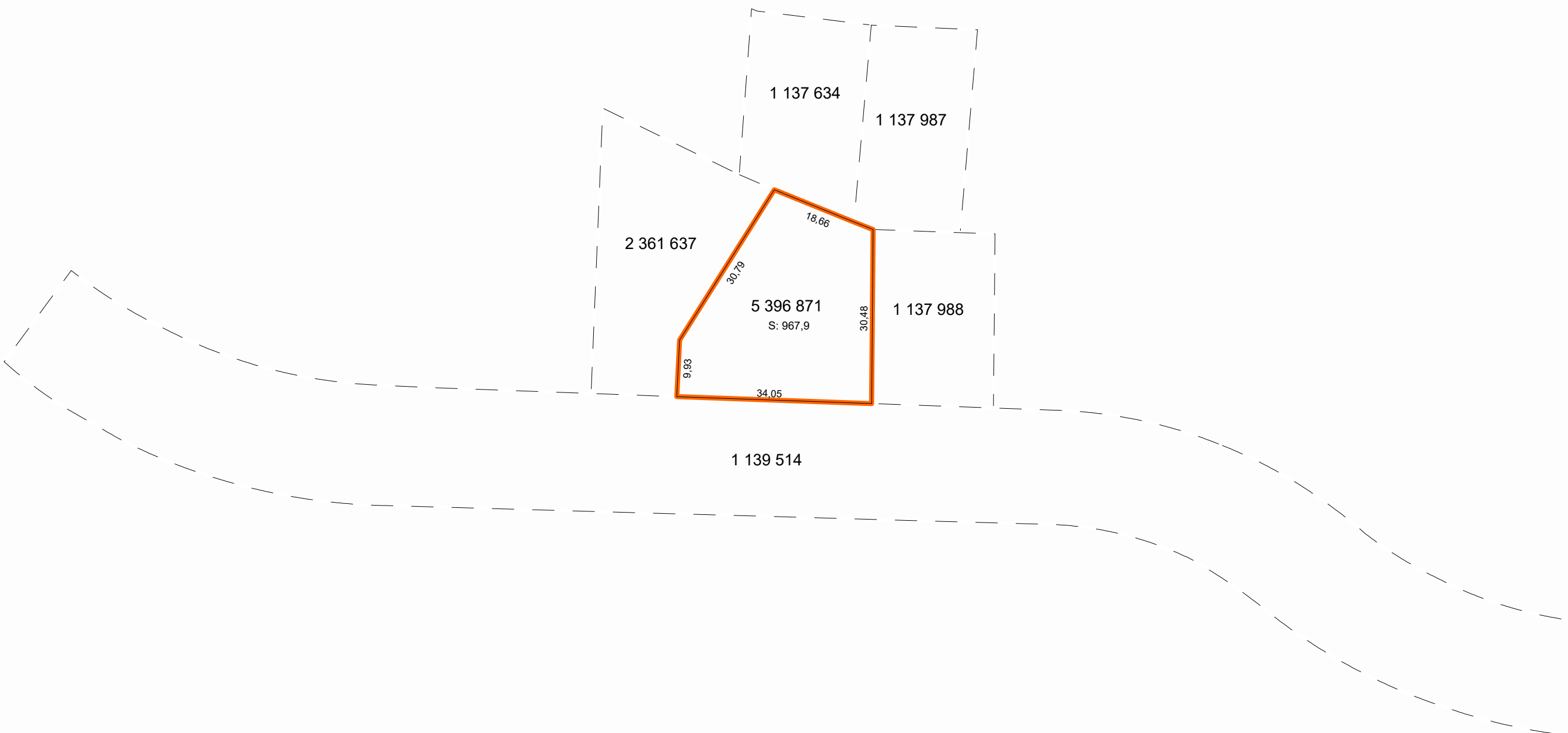

Contexte de l'opération cadastrale		
Numéro de dossier :	1032153	
Circonscription foncière :	Sherbrooke	
Dépôt au cadastre :	2013-10-22	
Entrée en vigueur au BPD :	2013-10-24	

Identification du lot	
Numéro de lot :	5 396 871

Concordance(s)	
Numéro(s) de lot :	1 137 637, 1 139 608

Propriétaire(s)	
LABBÉ, DENISE GOULET, MARIO	

Titre(s) de propriété		
Mode(s) d'acquisition :	Contrat	Numéro(s) d'inscription : 20258970 Sherbrooke

Localisation du lot	
Municipalité(s) :	Sherbrooke (Ville)

Signature de l'arpenteur(e)-géomètre		
Fait conformément aux dispositions de l'article :	3043, al.3 C.c.Q.	
Préparé à :	Québec	
Signé par :	Pierre Girard, arpenteur(e)-géomètre	
Minute :	453	En date du : 30 septembre 2013

Information provenant de l'habillage du plan	
Projection MTM, fuseau :	7
Feuillet(s) cartographique(s) :	21E05-010-2707
Municipalité(s) :	Sherbrooke (Ville)
Note(s) :	