

Plan cadastral

[Liste des plans](#)

Document à afficher :	<div>Plan parcellaire</div>	<div>1</div>	de	<div>2</div>	
Circonscription foncière :	Richmond				
Cadastre :	Cadastre du Québec				
Lot :	6 491 072				
Type de document :	Plan parcellaire			Numéro de document :	1347014

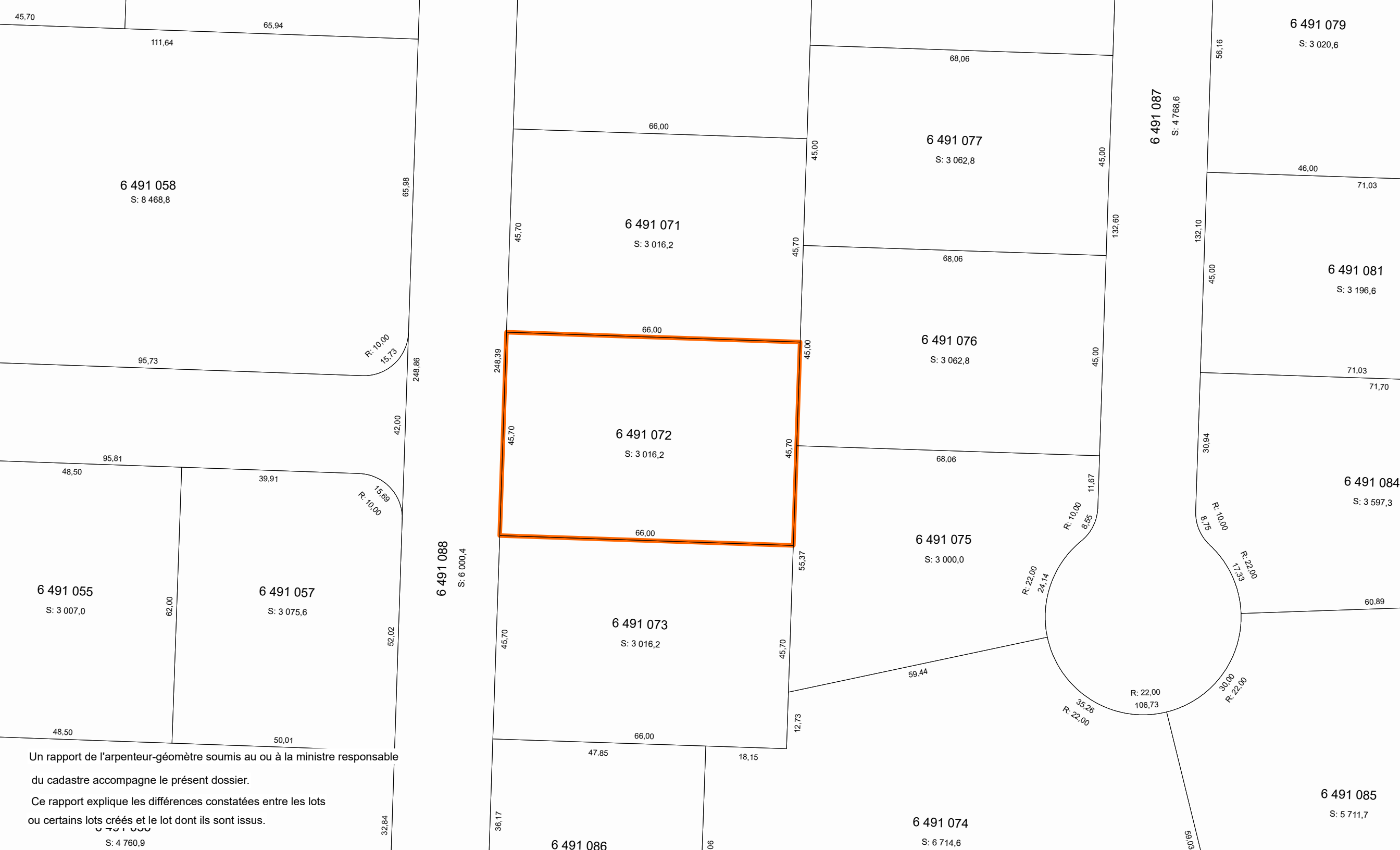

Contexte de l'opération cadastrale			
Numéro de dossier :		1347014	
Circonscription foncière :		Richmond	
Dépôt au cadastre :		2024-01-11	
Entrée en vigueur au BPD :		2024-01-12	

Identification du lot	
Numéro de lot :	6 491 072

Concordance(s)	
Numéro(s) de lot :	6 154 933 ptie

Propriétaire(s)	
LE DÉVELOPPEMENT CITÉ CLARK LTÉE	

Titre(s) de propriété			
Mode(s) d'acquisition :	Contrat	Numéro(s) d'inscription :	164301 Richmond
	Contrat		69446 Richmond

Localisation du lot	
Municipalité(s) :	Sherbrooke (Ville)

Signature de l'arpenteur(e)-géomètre			
Fait conformément aux dispositions de l'article :		3043, al.1 C.c.Q.	
Préparé à :		Sherbrooke	
Signé par :		Guillaume Meunier, arpenteur(e)-géomètre	
Minute :		4862	En date du : 11 octobre 2023

Information provenant de l'habillage du plan	
Projection MTM, fuseau :	7
Feuillet(s) cartographique(s) :	21E05-010-3204
	21E05-010-3205
	21E05-010-3304
	21E05-010-3305
Municipalité(s) :	Sherbrooke (Ville)
Note(s) :	L'approbation signée par le(s) propriétaire(s) ou son (leur) mandataire a été déposée au greffe de l'arpenteur(e)-géomètre signataire et réfère à la minute du plan visé.
	Un rapport de l'arpenteur-géomètre soumis au ou à la Ministre du cadastre accompagne le présent dossier. Ce rapport explique les différences constatées entre les lots ou certains lots créés et le lot dont ils sont issus.