

Plan cadastral

[Liste des plans](#)

Document à afficher :	<div>Plan de rénovation</div>	<div>1</div>	de	<div>2</div>
Circonscription foncière :	Stanstead			
Cadastre :	Cadastre du Québec			
Lot :	4 248 602			
Type de document :	Plan de rénovation	Numéro de document :		884916

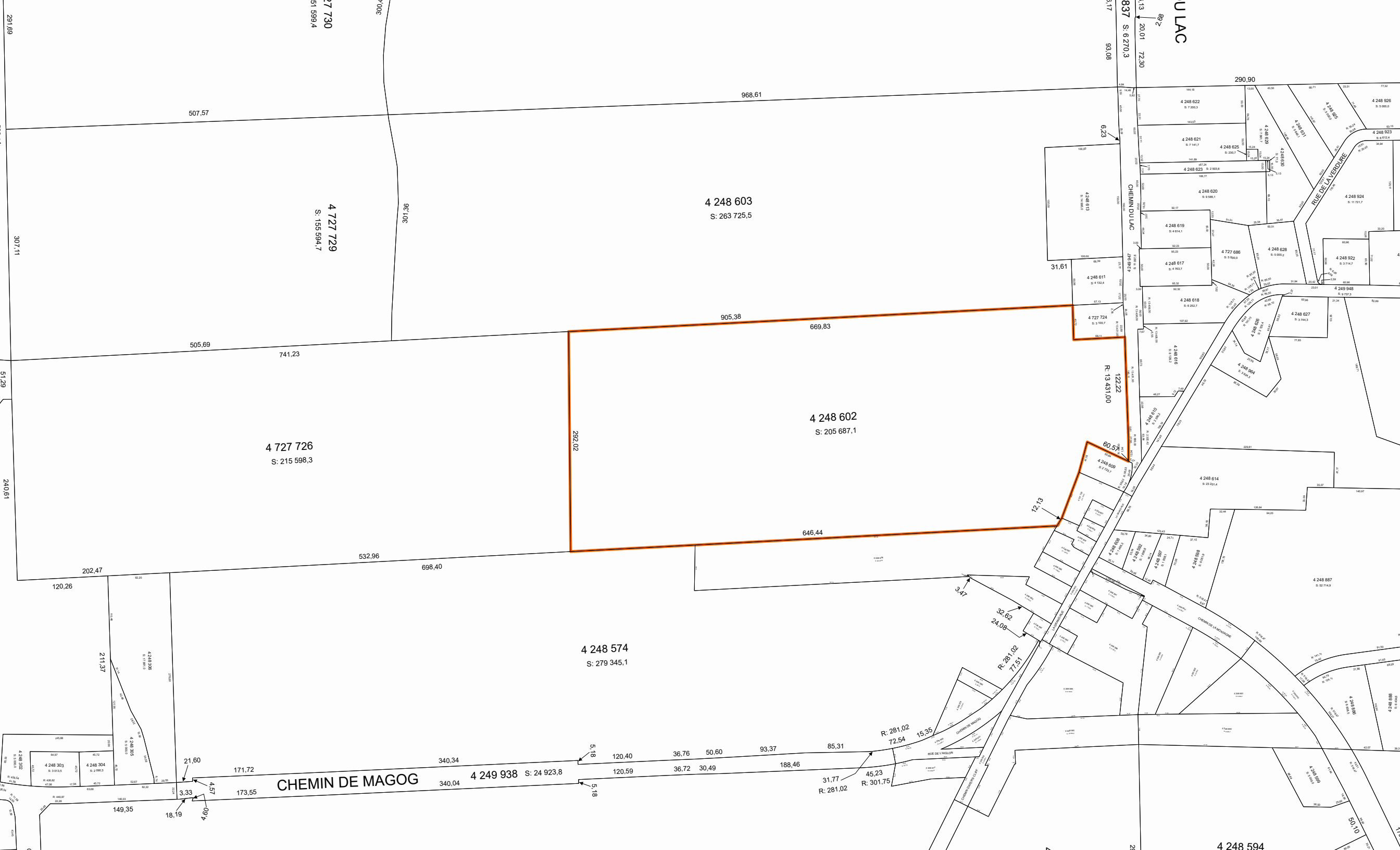

Contexte du mandat de rénovation			
Numéro de dossier :	884916	Mandat de rénovation :	1991
Circonscription foncière :	Stanstead	Municipalité(s) du mandat :	Ayer's Cliff (Village) Sainte-Catherine-de-Hatley (Municipalité)
Dépôt au cadastre :	2011-02-21		
Entrée en vigueur au BPD :	2011-02-23		

Identification du lot	
Numéro de lot :	4 248 602

Concordance(s)	
Lot(s) sur le(s)quel(s) le titre s'exerçait	
Numéro(s) de lot :	1175 ptie
Désignation secondaire :	Aucune
Cadastre :	Canton de Hatley

Lot(s) mentionné(s) dans le titre d'acquisition	
Numéro(s) de lot :	Idem
Désignation secondaire :	
Cadastre :	

Propriétaire(s)	
DARCHE, JACQUES	

Titre(s) de propriété			
Mode(s) d'acquisition :	Contrat	Numéro(s) d'inscription :	96089 Stanstead

Localisation du lot	
Municipalité(s) :	Sainte-Catherine-de-Hatley (Municipalité)

Signature de l'arpenteur(e)-géomètre	
Fait conformément aux dispositions de l'article :	10, RLRQ, c. R-3.1
Signé par :	Jacques Blanchard, arpenteur(e)-géomètre
Minute :	22918

Information provenant de l'habillage du plan			
Projection MTM, fuseau :	8	Morcellement foncier à jour en date du :	2011-02-14
Version des Instructions :	5,3		
Note(s) :			

Plan cadastral

[Liste des plans](#)

Document à afficher :	<div>Plan de rénovation</div>	<div>1</div>	de	<div>2</div>
Circonscription foncière :	Stanstead			
Cadastre :	Cadastre du Québec			
Lot :	4 727 724			
Type de document :	Plan de rénovation	Numéro de document :		884916

4 248 603  
S: 263 725,5

905,38

4 248 602  
S: 205 687,1



Contexte du mandat de rénovation			
Numéro de dossier :	884916	Mandat de rénovation :	1991
Circonscription foncière :	Stanstead	Municipalité(s) du mandat :	Ayer's Cliff (Village) Sainte-Catherine-de-Hatley (Municipalité)
Dépôt au cadastre :	2011-02-21		
Entrée en vigueur au BPD :	2011-02-23		

Identification du lot	
Numéro de lot :	4 727 724

Concordance(s)	
Lot(s) sur le(s)quel(s) le titre s'exerçait	
Numéro(s) de lot :	1175 ptie
Désignation secondaire :	Aucune
Cadastre :	Canton de Hatley

Lot(s) mentionné(s) dans le titre d'acquisition	
Numéro(s) de lot :	Idem
Désignation secondaire :	
Cadastre :	

Propriétaire(s)	
DARCHE, JACQUES	

Titre(s) de propriété			
Mode(s) d'acquisition :	Contrat	Numéro(s) d'inscription :	197434 Stanstead

Localisation du lot	
Municipalité(s) :	Sainte-Catherine-de-Hatley (Municipalité)

Signature de l'arpenteur(e)-géomètre	
Fait conformément aux dispositions de l'article :	10, RLRQ, c. R-3.1
Signé par :	Jacques Blanchard, arpenteur(e)-géomètre
Minute :	22918

Information provenant de l'habillage du plan			
Projection MTM, fuseau :	8	Morcellement foncier à jour en date du :	2011-02-14
Version des Instructions :	5,3		
Note(s) :			

Plan cadastral

[Liste des plans](#)

Document à afficher :	<div>Plan de rénovation</div>	<div>1</div>	de	<div>2</div>
Circonscription foncière :	Stanstead			
Cadastre :	Cadastre du Québec			
Lot :	4 727 726			
Type de document :	Plan de rénovation	Numéro de document :		884916

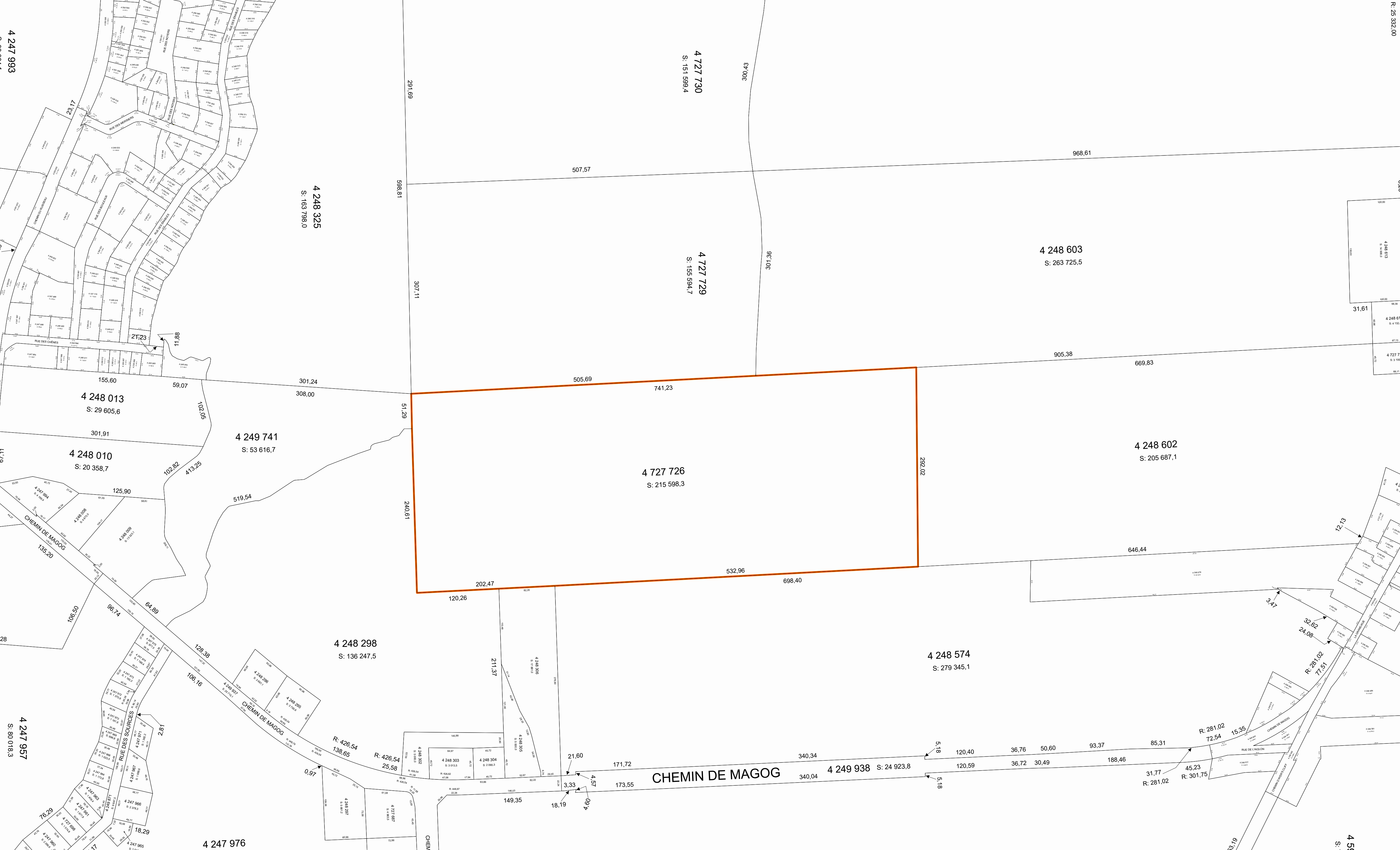



Contexte du mandat de rénovation			
Numéro de dossier :	884916	Mandat de rénovation :	1991
Circonscription foncière :	Stanstead	Municipalité(s) du mandat :	Ayer's Cliff (Village) Sainte-Catherine-de-Hatley (Municipalité)
Dépôt au cadastre :	2011-02-21		
Entrée en vigueur au BPD :	2011-02-23		

Identification du lot	
Numéro de lot :	4 727 726

Concordance(s)	
Lot(s) sur le(s)quel(s) le titre s'exerçait	
Numéro(s) de lot :	1180
Désignation secondaire :	Aucune
Cadastre :	Canton de Hatley

Lot(s) mentionné(s) dans le titre d'acquisition	
Numéro(s) de lot :	Idem
Désignation secondaire :	
Cadastre :	

Propriétaire(s)	
DARCHE, JACQUES	

Titre(s) de propriété			
Mode(s) d'acquisition :	Contrat	Numéro(s) d'inscription :	96089 Stanstead

Localisation du lot	
Municipalité(s) :	Sainte-Catherine-de-Hatley (Municipalité)

Signature de l'arpenteur(e)-géomètre	
Fait conformément aux dispositions de l'article :	10, RLRQ, c. R-3.1
Signé par :	Jacques Blanchard, arpenteur(e)-géomètre
Minute :	22918

Information provenant de l'habillage du plan			
Projection MTM, fuseau :	8	Morcellement foncier à jour en date du :	2011-02-14
Version des Instructions :	5,3		
Note(s) :			