

Plan cadastral

[Liste des plans](#)

| | | | | | |
|----------------------------|-----------------------------|--------------|----|----------------------|---------|
| Document à afficher : | <div>Plan parcellaire</div> | <div>1</div> | de | <div>2</div> | |
| Circonscription foncière : | Sherbrooke | | | | |
| Cadastre : | Cadastre du Québec | | | | |
| Lot : | 6 396 493 | | | | |
| Type de document : | Plan parcellaire | | | Numéro de document : | 1272038 |

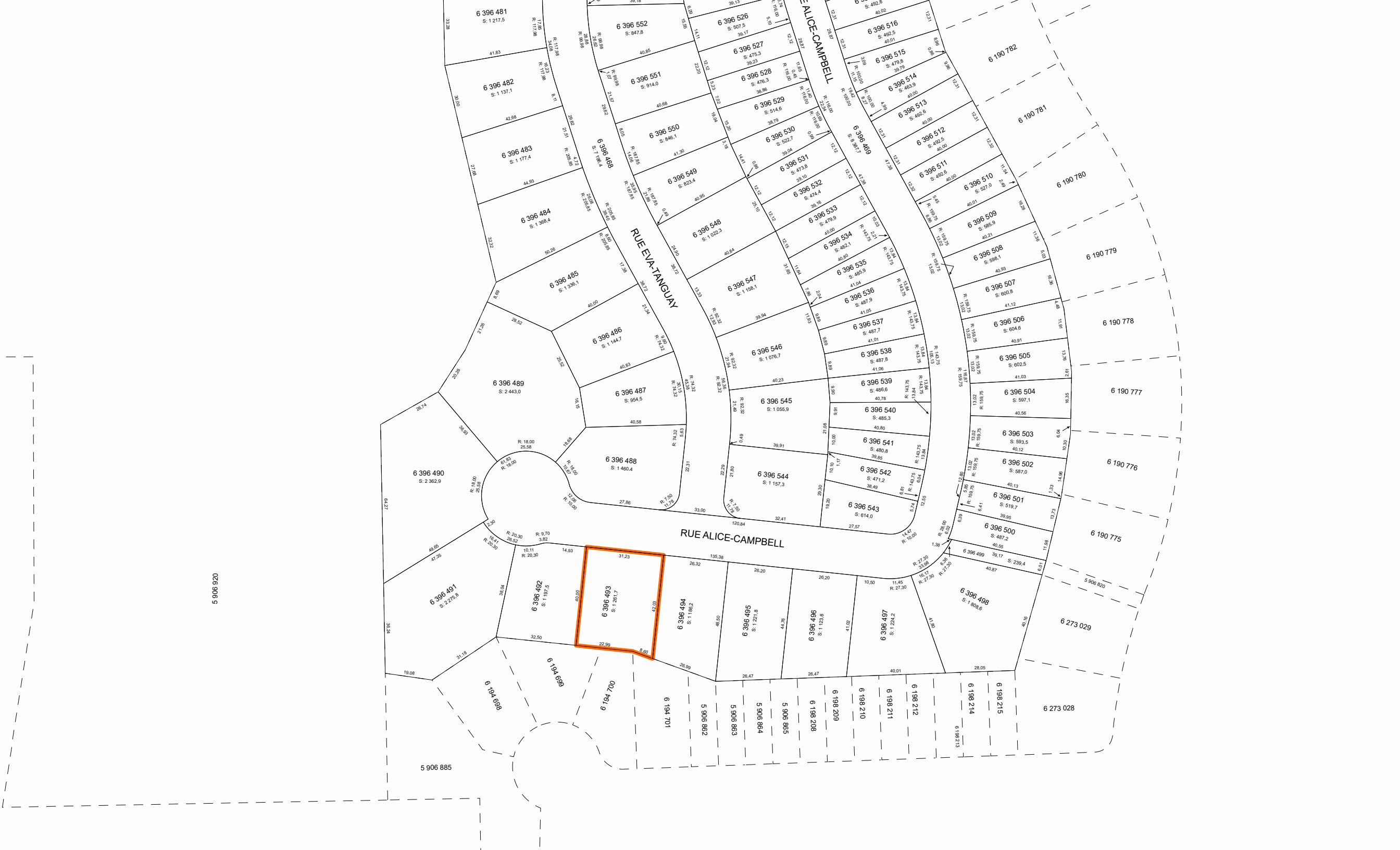

| Contexte de l'opération cadastrale | | | |
|------------------------------------|--|------------|--|
| Numéro de dossier : | | 1272038 | |
| Circonscription foncière : | | Sherbrooke | |
| Dépôt au cadastre : | | 2021-05-25 | |
| Entrée en vigueur au BPD : | | 2021-05-26 | |

| Identification du lot | |
|-----------------------|-----------|
| Numéro de lot : | 6 396 493 |

| Concordance(s) | |
|--------------------|--------------------------------|
| Numéro(s) de lot : | 6 379 046 ptie, 6 379 050 ptie |

| Propriétaire(s) | |
|-----------------------------------|--|
| SOCIÉTÉ DE PLACEMENT JPC S.E.N.C. | |

| Titre(s) de propriété | | | |
|-------------------------|---------|---------------------------|-----------------------|
| Mode(s) d'acquisition : | Contrat | Numéro(s) d'inscription : | 23326537 Sherbrooke |
| | Contrat | | 26 048 780 Sherbrooke |
| | Contrat | | 367526 Sherbrooke |

| Localisation du lot | |
|---------------------|--------------------|
| Municipalité(s) : | Sherbrooke (Ville) |

| Signature de l'arpenteur(e)-géomètre | | | |
|---|--|--|------------------------------|
| Fait conformément aux dispositions de l'article : | | 3043, al.1 C.c.Q. | |
| Préparé à : | | Sherbrooke | |
| Signé par : | | Christian De Passillé, arpenteur(e)-géomètre | |
| Minute : | | 14344 | En date du : 28 octobre 2020 |

| Information provenant de l'habillage du plan | |
|--|---|
| Projection MTM, fuseau : | 7 |
| Feuillet(s) cartographique(s) : | 21E05-010-2704 |
| | 21E05-010-2705 |
| | 21E05-010-2804 |
| | 21E05-010-2805 |
| Municipalité(s) : | Sherbrooke (Ville) |
| Note(s) : | L'approbation signée par le(s) propriétaire(s) ou son (leur) mandataire a été déposée au greffe de l'arpenteur(e)-géomètre signataire et réfère à la minute du plan visé. |