

Plan cadastral

[Liste des plans](#)

Document à afficher :	<div>Plan de rénovation</div>	<div>1</div>	de	<div>2</div>
Circonscription foncière :	Sherbrooke			
Cadastre :	Cadastre du Québec			
Lot :	1 030 849			
Type de document :	Plan de rénovation	Numéro de document :		701199

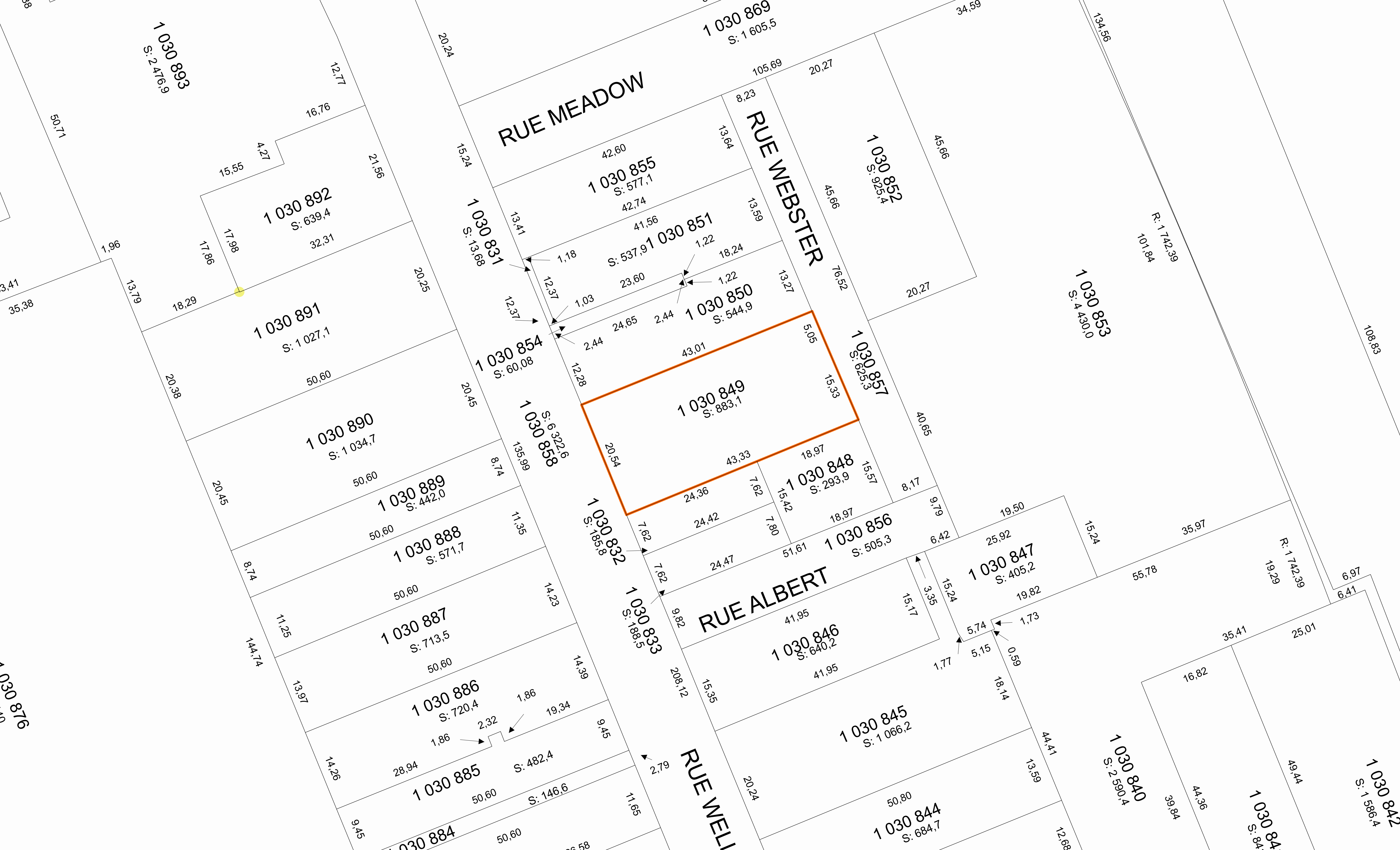

Contexte du mandat de rénovation			
Numéro de dossier :	701199	Mandat de rénovation :	1066
Circonscription foncière :	Sherbrooke	Municipalité(s) du mandat :	Sherbrooke (Ville)
Dépôt au cadastre :	1996-09-16		
Entrée en vigueur au BPD :	1996-09-18		

Identification du lot	
Numéro de lot :	1 030 849

Concordance(s)	
Lot(s) sur le(s)quel(s) le titre s'exerçait	
Numéro(s) de lot :	369
Désignation secondaire :	Aucune
Cadastre :	Ville de Sherbrooke (quartier centre)
Lot(s) mentionné(s) dans le titre d'acquisition	
Numéro(s) de lot :	235-1, 235-2, 236-3, 236-4
Désignation secondaire :	Aucune
Cadastre :	Ville de Sherbrooke (quartier centre)

Propriétaire(s)	
PENTON, ANN PRISCILLA	
PEUTON, ANN PRISCILLA	
PEUTON, ANNA PRISCILLA	
TAJFEL, ANNA SOPHIE	
TEHCKHOFF, ELEONORE	
TEHCKOFF, ELONORE	
BUTHTAL, DORA HELENE	
FELDBERG, ALEX MAX	
FELDBERG, ELINOR JANE	
FELDBERG, ELIONOR JANE	
FELDBERG, EMILY JOANNA	
FELDBERG, GERARD	
FELDBERG, ILSE	
FELDBERG, KATHERINA	
FELDBERG, RACHEL ANN ELISABETH	
FELDBERG, RACHEL ANN ELIZABETH	
FELDBERG, THOMAS DANIEL	
FELDBERG, WILHELM	
FRANK, REINHARD	
HOWARD, ANTONIE	
LASCH, ALICE	
LASCH, MIGUEL	
LASCH, PEDRO	
MEYER, GERARD EMIL	
MEYER, GERARDO EMIL	

Titre(s) de propriété			
Mode(s) d'acquisition :		Contrat	Numéro(s) d'inscription :
		Contrat	
		Contrat	
		Succession	
		Succession	
		Succession	
Localisation du lot			
Municipalité(s) :		Sherbrooke (Ville)	
Signature de l'arpenteur(e)-géomètre			
Fait conformément aux dispositions de l'article :		10, RLRQ, c. R-3.1	
Signé par :		André Roy, arpenteur(e)-géomètre	
Minute :		5088	
Information provenant de l'habillage du plan			
Projection MTM, fuseau :		7	Morcellement foncier à jour en date du :
Version des Instructions :		1	
Note(s) :			
			1996-09-09