

Plan cadastral

[Liste des plans](#)

Document à afficher :

Plan parcellaire

1

de

2

Circonscription foncière :

Brome

Cadastre :

Cadastre du Québec

Lot :

6 398 333

Type de document :

Plan parcellaire

Numéro de document :

1273295

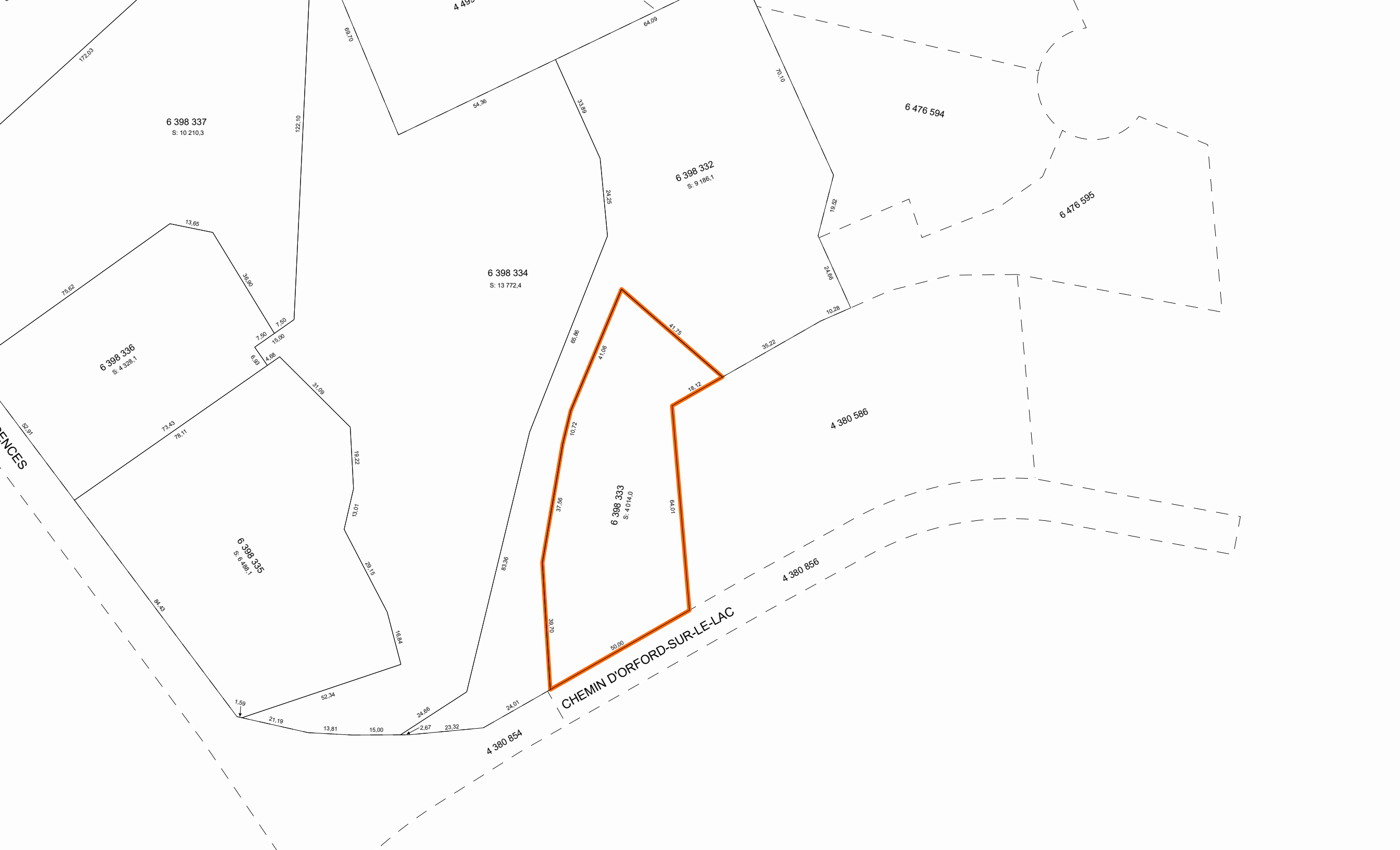

ENCES

CHEMIN D'ORFORD-SUR-LE-LAC

Contexte de l'opération cadastrale

Numéro de dossier :	1273295
Circonscription foncière :	Brome
Dépôt au cadastre :	2022-04-13
Entrée en vigueur au BPD :	2022-04-14

Identification du lot

Numéro de lot : 6 398 333

Concordance(s)

Numéro(s) de lot : 4 380 583 ptie, 4 380 587 ptie

Propriétaire(s)

Elimam, Amel

Titre(s) de propriété

Mode(s) d'acquisition : Contrat

Localisation du lot

Municipalité(s) : Eastman (Municipalité)

Signature de l'arpenteur(e)-géomètre

Fait conformément aux dispositions de l'article : 3043, al.1 C.c.Q.
Préparé à : Sherbrooke
Signé par : Christian De Passillé, arpenteur(e)-géomètre
Minute : 14767 En date du : 14 mai 2021

Information provenant de l'habillage du plan

Projection MTM, fuseau : 8
Feuillet(s) cartographique(s) : 31H08-010-0917
31H08-010-0918
Municipalité(s) : Eastman (Municipalité)
Note(s) : L'approbation signée par le(s) propriétaire(s) ou son (leur) mandataire a été déposée au greffe de l'arpenteur(e)-géomètre signataire et réfère à la minute du plan visé.