

Plan cadastral

[Liste des plans](#)

Document à afficher :

Plan de rénovation

1

de

2

Circonscription foncière : Sherbrooke

Cadastre : Cadastre du Québec

Lot : 1 132 585

Type de document : Plan de rénovation

Numéro de document : 701198

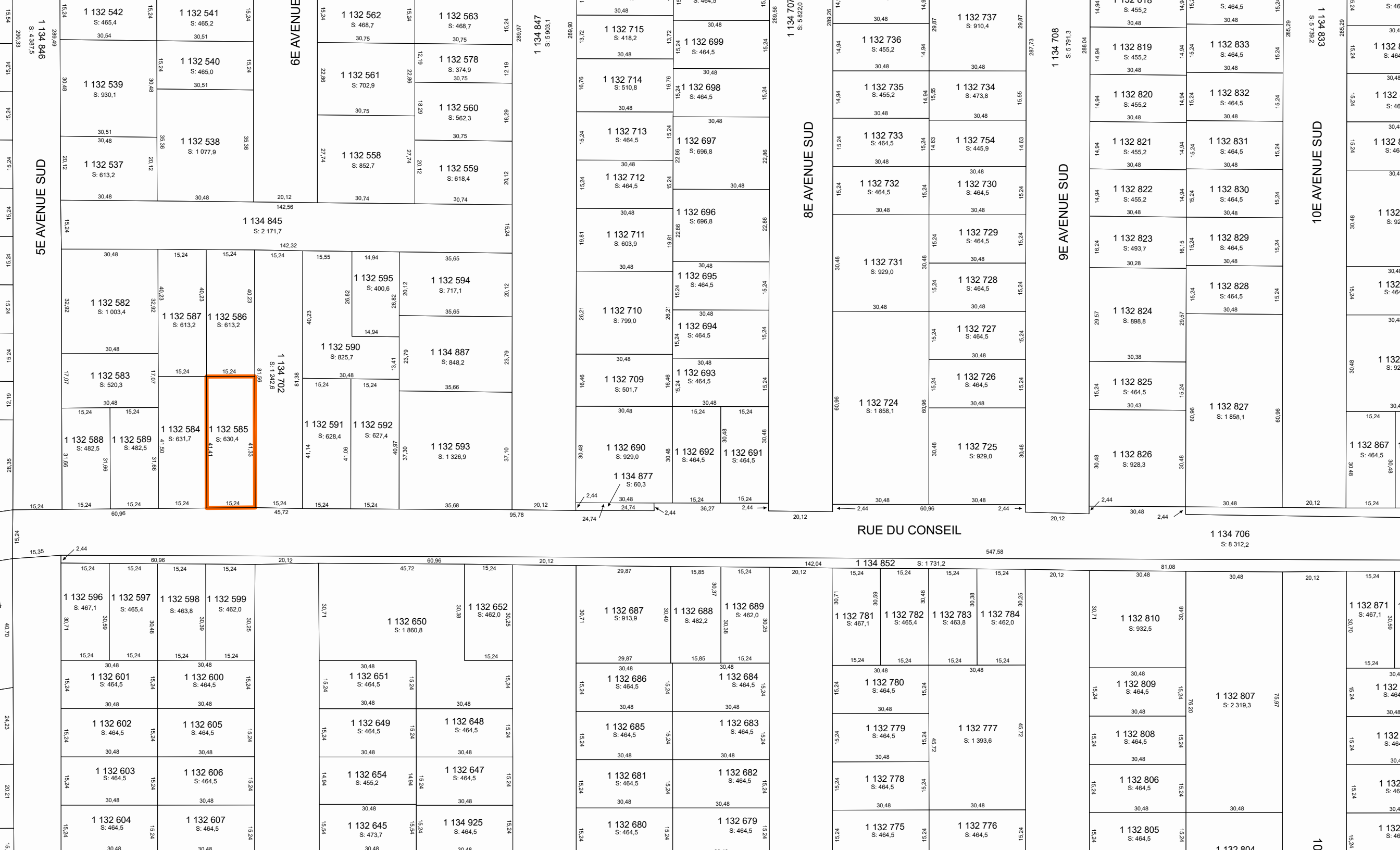

5E AVENUE SUD

1 134 846
S: 4 387,5

1 132 542
S: 465,4

1 132 539
S: 930,1

1 132 537
S: 613,2

1 132 582
S: 1 003,4

1 132 583
S: 520,3

1 132 588
S: 482,5

1 132 589
S: 482,5

1 132 584
S: 631,7

1 132 585
S: 630,4

1 132 596
S: 467,1

1 132 601
S: 464,5

1 132 602
S: 464,5

1 132 603
S: 464,5

1 132 604
S: 464,5

1 132 597
S: 465,4

1 132 605
S: 464,5

1 132 606
S: 464,5

1 132 607
S: 464,5

6E AVENUE

1 132 541
S: 465,2

1 132 540
S: 465,0

1 132 538
S: 1 077,9

1 132 585
S: 630,4

1 132 586
S: 613,2

1 132 587
S: 613,2

1 132 588
S: 613,2

1 132 589
S: 482,5

1 132 590
S: 825,7

1 132 591
S: 628,4

1 132 592
S: 627,4

1 132 593
S: 1 326,9

1 132 594
S: 717,1

1 132 595
S: 400,6

1 132 596
S: 464,5

1 132 597
S: 464,5

1 132 598
S: 463,8

1 132 599
S: 462,0

1 132 562
S: 468,7

1 132 561
S: 702,9

1 132 558
S: 852,7

1 132 590
S: 825,7

1 132 591
S: 628,4

1 132 592
S: 627,4

1 132 593
S: 1 326,9

1 132 594
S: 717,1

1 132 595
S: 400,6

1 132 596
S: 464,5

1 132 597
S: 464,5

1 132 598
S: 463,8

1 132 599
S: 462,0

1 132 563
S: 468,7

1 132 578
S: 374,9

1 132 560
S: 562,3

1 132 559
S: 618,4

1 132 561
S: 702,9

1 132 562
S: 468,7

1 132 563
S: 468,7

1 132 564
S: 464,5

1 132 565
S: 464,5

1 132 566
S: 464,5

1 132 567
S: 464,5

1 132 568
S: 464,5

1 132 569
S: 464,5

1 132 570
S: 464,5

1 132 571
S: 464,5

1 132 572
S: 464,5

1 132 573
S: 464,5

1 132 574
S: 464,5

1 132 575
S: 464,5

1 132 562
S: 468,7

1 132 561
S: 702,9

1 132 558
S: 852,7

1 132 590
S: 825,7

1 132 591
S: 628,4

1 132 592
S: 627,4

1 132 593
S: 1 326,9

1 132 594
S: 717,1

1 132 595
S: 400,6

1 132 596
S: 464,5

1 132 597
S: 464,5

1 132 598
S: 463,8

1 132 599
S: 462,0

1 132 563
S: 468,7

1 132 578
S: 374,9

1 132 560
S: 562,3

1 132 559
S: 618,4

1 132 561
S: 702,9

1 132 562
S: 468,7

1 132 563
S: 468,7

1 132 564
S: 464,5

1 132 565
S: 464,5

1 132 566
S: 464,5

1 132 567
S: 464,5

1 132 568
S: 464,5

1 132 569
S: 464,5

1 132 570
S: 464,5

1 132 571
S: 464,5

1 132 572
S: 464,5

1 132 573
S: 464,5

1 132 574
S: 464,5

1 132 575
S: 464,5

1 132 562
S: 468,7

1 132 561
S: 702,9

1 132 558
S: 852,7

1 132 590
S: 825,7

1 132 591
S: 628,4

1 132 592
S: 627,4

1 132 593
S: 1 326,9

1 132 594
S: 717,1

1 132 595
S: 400,6

1 132 596
S: 464,5

1 132 597
S: 464,5

1 132 598
S: 463,8

1 132 599
S: 462,0

1 134 847
S: 5 903,1

1 132 715
S: 418,2

1 132 714
S: 510,8

1 132 713
S: 464,5

1 132 712
S: 464,5

1 132 711
S: 603,9

1 132 710
S: 799,0

1 132 709
S: 501,7

1 132 690
S: 929,0

1 132 692
S: 464,5

1 132 691
S: 464,5

1 132 687
S: 913,9

1 132 686
S: 464,5

1 132 685
S: 464,5

1 132 681
S: 464,5

1 132 680
S: 464,5

1 132 688
S: 482,2

1 132 684
S: 464,5

1 132 683
S: 464,5

1 132 696
S: 696,8

1 132 697
S: 696,8

1 132 698
S: 464,5

1 132 699
S: 464,5

1 132 695
S: 464,5

1 132 694
S: 464,5

1 132 693
S: 464,5

1 132 692
S: 464,5

1 132 691
S: 464,5

1 132 687
S: 60,3

1 132 696
S: 696,8

1 132 697
S: 696,8

1 132 698
S: 464,5

1 132 699
S: 464,5

1 132 695
S: 464,5

1 132 694
S: 464,5

1 132 693
S: 464,5

1 132 692
S: 464,5

1 132 691
S: 464,5

1 132 687
S: 60,3

1 132 696
S: 696,8

1 132 697
S: 696,8

1 132 698
S: 464,5

1 132 699
S: 464,5

1 132 695
S: 464,5

1 132 694
S: 464,5

1 132 693
S: 464,5

1 132 692
S: 464,5

1 132 691
S: 464,5

1 132 687
S: 60,3

1 132 696
S: 696,8

1 132 697
S: 696,8

1 132 698
S: 464,5

1 132 699
S: 464,5

1 132 695
S: 464,5

1 132 694
S: 464,5

1 132 693
S: 464,5

1 132 692
S: 464,5

1 132 691
S: 464,5

1 132 687
S: 60,3

1 132 696
S: 696,8

1 132 697
S: 696,8

1 132 698
S: 464,5

1 132 699
S: 464,5

1 132 695
S: 464,5

1 132 694
S: 464,5

1 132 693
S: 464,5

1 132 692
S: 464,5

1 132 691
S: 464,5

1 132 687
S: 60,3

1 132 696
S: 696,8

1 132 697
S: 696,8

1 132 698
S: 464,5

1 132 699
S: 464,5

1 132 695
S: 464,5

1 132 694
S: 464,5

1 132 693
S: 464,5

1 132 692
S: 464,5

1 132 691
S: 464,5

1 132 687
S: 60,3

1 132 696
S: 696,8

1 132 697
S: 696,8

1 132 698
S: 464,5

1 132 699
S: 464,5

1 132 695
S: 464,5

1 132 694
S: 464,5

1 132 693
S: 464,5

1 132 692
S: 464,5

1 132 691
S: 464,5

1 132 687
S: 60,3

1 132 696
S: 696,8

1 132 697
S: 696,8

1 132 698
S: 464,5

1 132 699
S: 464,5

1 132 695
S: 464,5

1 132 694
S: 464,5

1 132 693
S: 464,5

1 132 692
S: 464,5

1 132 691
S: 464,5

1 132 687
S: 60,3

1 132 696
S: 696,8

1 132 697
S: 696,8

1 132 698
S: 464,5

1 132 699
S: 464,5

1 132 695
S: 464,5

1 132 694
S: 464,5

1 132 693
S: 464,5

1 132 692
S: 464,5

1 132 691
S: 464,5

1 132 687
S: 60,3

1 132 696
S: 696,8

1 132 697
S: 696,8

1 132 698
S: 464,5

1 132 699
S: 464,5

1 132 695
S: 464,5

1 132 694
S: 464,5

1 132 693

Contexte du mandat de rénovation

Numéro de dossier :	701198	Mandat de rénovation :	1065
Circonscription foncière :	Sherbrooke	Municipalité(s) du mandat :	Sherbrooke (Ville)
Dépôt au cadastre :	1998-03-11		
Entrée en vigueur au BPD :	1998-03-17		

Identification du lot

Numéro de lot : 1 132 585

Concordance(s)**Lot(s) sur le(s)quel(s) le titre s'exerçait**

Numéro(s) de lot :	706
Désignation secondaire :	Aucune
Cadastre :	Ville de Sherbrooke (quartier est)

Lot(s) mentionné(s) dans le titre d'acquisition

Numéro(s) de lot :	Idem
Désignation secondaire :	
Cadastre :	

Propriétaire(s)

POIRIER, JOSEPH-PIERRE

Titre(s) de propriété

Mode(s) d'acquisition : Contrat Numéro(s) d'inscription : 162572 Sherbrooke

Localisation du lot

Municipalité(s) : Sherbrooke (Ville)

Signature de l'arpenteur(e)-géomètre

Fait conformément aux dispositions de l'article : 10, RLRQ, c. R-3.1
Signé par : André Roy, arpenteur(e)-géomètre
Minute : 5420

Information provenant de l'habillage du plan

Projection MTM, fuseau : 7 Morcellement foncier à jour en date du : 1998-03-03
Version des Instructions : 3,3
Note(s) :