

Plan cadastral

[Liste des plans](#)

Document à afficher :	<div>Plan parcellaire</div>	<div>1</div>	de	<div>2</div>
Circonscription foncière :	Sherbrooke			
Cadastre :	Cadastre du Québec			
Lot :	6 331 109			
Type de document :	Plan parcellaire	Numéro de document :		1245607

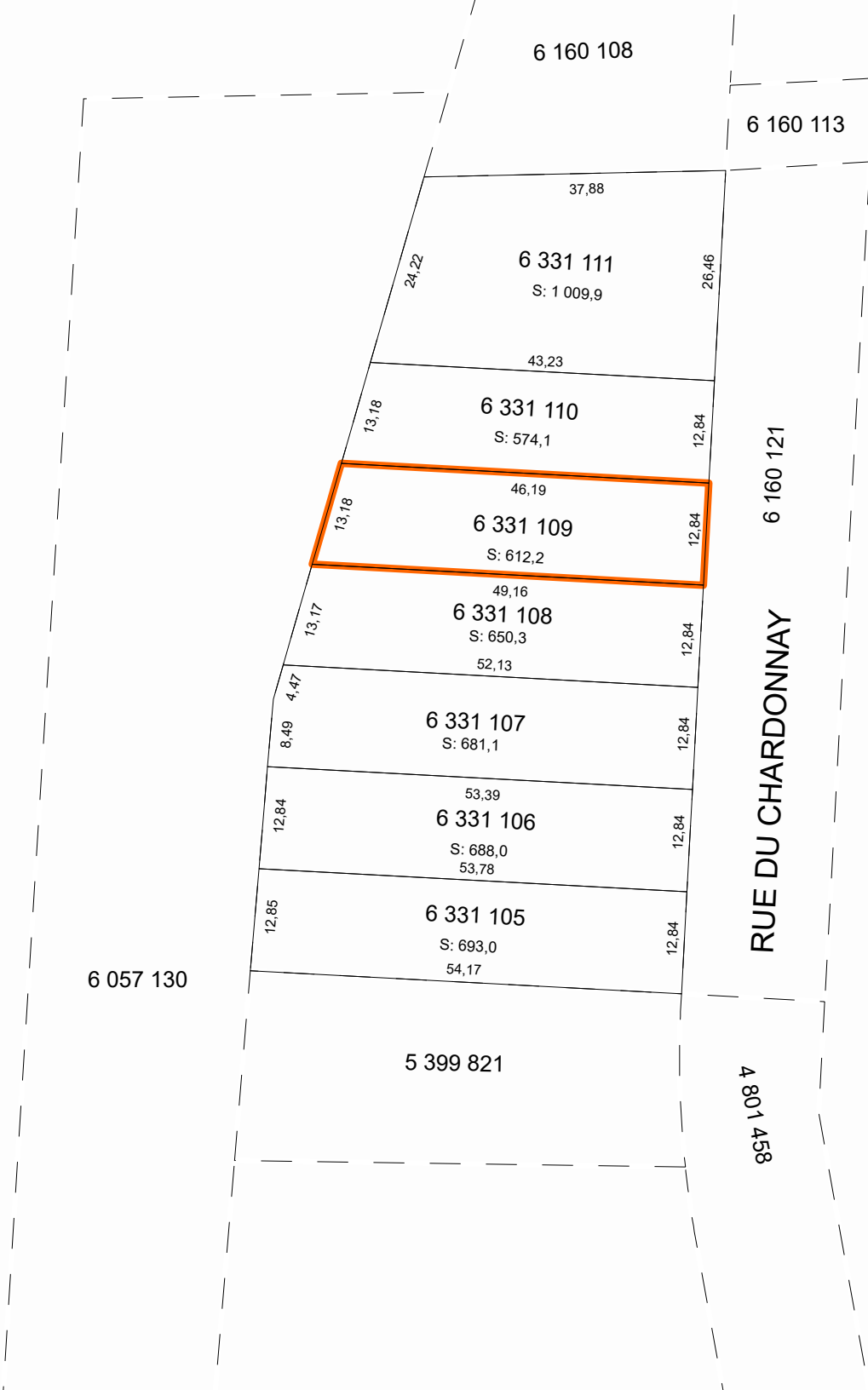

Contexte de l'opération cadastrale			
Numéro de dossier :		1245607	
Circonscription foncière :		Sherbrooke	
Dépôt au cadastre :		2019-09-10	
Entrée en vigueur au BPD :		2019-09-11	
Identification du lot			
Numéro de lot :		6 331 109	
Concordance(s)			
Numéro(s) de lot :		6 160 110 ptie	
Propriétaire(s)			
LAURÉAT RICHARD INC.			
Titre(s) de propriété			
Mode(s) d'acquisition :		Contrat	Numéro(s) d'inscription : 217112 Sherbrooke
Localisation du lot			
Municipalité(s) :		Sherbrooke (Ville)	
Signature de l'arpenteur(e)-géomètre			
Fait conformément aux dispositions de l'article :		3043, al.1 C.c.Q.	
Préparé à :		Sherbrooke	
Signé par :		Christian De Passillé, arpenteur(e)-géomètre	
Minute :		13488	En date du : 1 août 2019
Information provenant de l'habillage du plan			
Projection MTM, fuseau :		7	
Feuillet(s) cartographique(s) :		21E05-010-2705	
Municipalité(s) :		Sherbrooke (Ville)	
Note(s) :		L'approbation signée par le(s) propriétaire(s) ou son (leur) mandataire a été déposée au greffe de l'arpenteur(e)-géomètre signataire et réfère à la minute du plan visé.	

Plan cadastral

[Liste des plans](#)

Document à afficher :	<div>Plan parcellaire</div>	<div>1</div>	de	<div>2</div>	
Circonscription foncière :	Sherbrooke				
Cadastre :	Cadastre du Québec				
Lot :	6 331 110				
Type de document :	Plan parcellaire			Numéro de document :	1245607

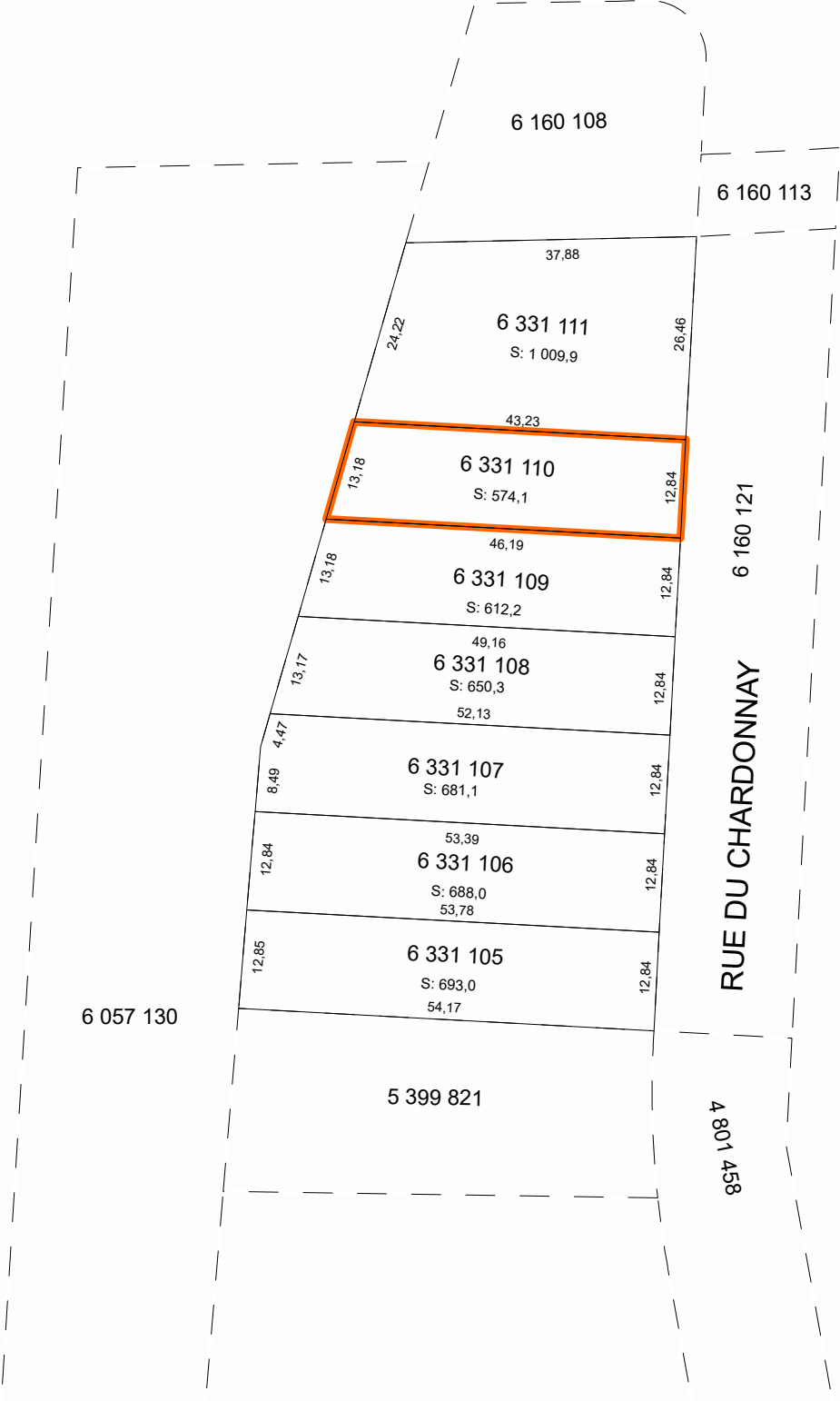

Contexte de l'opération cadastrale			
Numéro de dossier :		1245607	
Circonscription foncière :		Sherbrooke	
Dépôt au cadastre :		2019-09-10	
Entrée en vigueur au BPD :		2019-09-11	
Identification du lot			
Numéro de lot :		6 331 110	
Concordance(s)			
Numéro(s) de lot :		6 160 109 ptie, 6 160 110 ptie	
Propriétaire(s)			
LAURÉAT RICHARD INC.			
Titre(s) de propriété			
Mode(s) d'acquisition :		Contrat	Numéro(s) d'inscription : 217112 Sherbrooke
Localisation du lot			
Municipalité(s) :		Sherbrooke (Ville)	
Signature de l'arpenteur(e)-géomètre			
Fait conformément aux dispositions de l'article :		3043, al.1 C.c.Q.	
Préparé à :		Sherbrooke	
Signé par :		Christian De Passillé, arpenteur(e)-géomètre	
Minute :		13488	En date du : 1 août 2019
Information provenant de l'habillage du plan			
Projection MTM, fuseau :		7	
Feuillet(s) cartographique(s) :		21E05-010-2705	
Municipalité(s) :		Sherbrooke (Ville)	
Note(s) :		L'approbation signée par le(s) propriétaire(s) ou son (leur) mandataire a été déposée au greffe de l'arpenteur(e)-géomètre signataire et réfère à la minute du plan visé.	