

**Plan cadastral**

[Liste des plans](#)

**Document à afficher :**

Plan parcellaire

1

de

2

**Circonscription foncière :**

Compton

**Cadastre :**

Cadastre du Québec

**Lot :**

6 630 133

**Type de document :**

Plan parcellaire

**Numéro de document :**

1393980

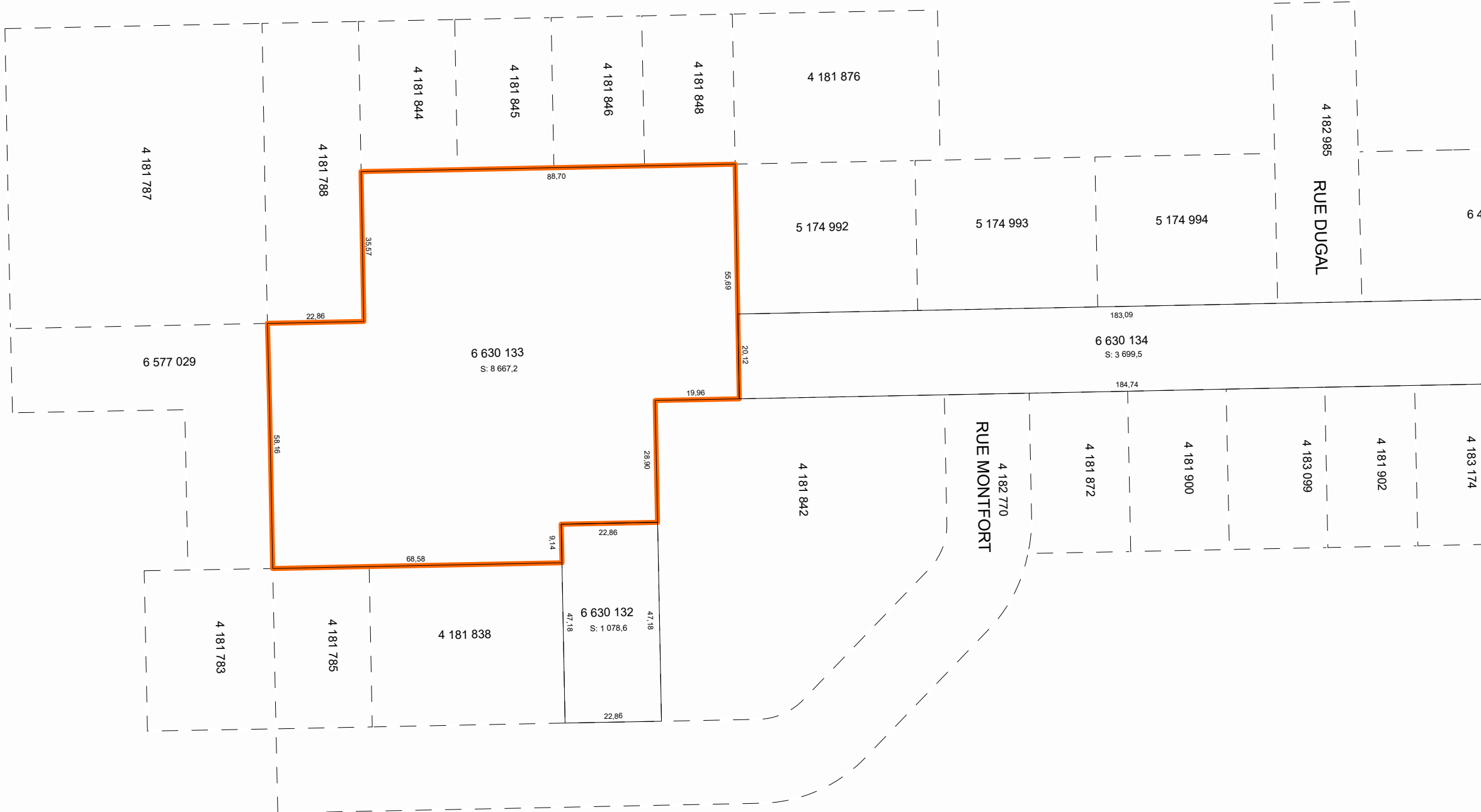

**Contexte de l'opération cadastrale**

Numéro de dossier :	1393980
Circonscription foncière :	Compton
Dépôt au cadastre :	2024-05-02
Entrée en vigueur au BPD :	2024-05-03

**Identification du lot**

Numéro de lot : 6 630 133

**Concordance(s)**

Numéro(s) de lot : 4 181 786, 4 181 789, 4 181 839, 4 181 841 ptie, 4 181 843, 4 181 847, 4 182 768 ptie, 4 183 100, 4 183 236

**Propriétaire(s)**

9503-1969 QUÉBEC INC.

**Titre(s) de propriété**

Mode(s) d'acquisition :	Contrat	Numéro(s) d'inscription :	28451332 Compton
	Contrat		28451617 Compton
	Contrat		28454398 Compton
	Contrat		28454399 Compton

**Localisation du lot**

Municipalité(s) : East Angus (Ville)

**Signature de l'arpenteur(e)-géomètre**

Fait conformément aux dispositions de l'article :	3043, al.1 C.c.Q.
Préparé à :	Sherbrooke
Signé par :	Danick Lessard, arpenteur(e)-géomètre
Minute :	17825
En date du :	5 avril 2024

**Information provenant de l'habillage du plan**

Projection MTM, fuseau :	7
Feuillet(s) cartographique(s) :	21E05-010-3828 21E05-010-3928 21E05-010-3929
Municipalité(s) :	East Angus (Ville)
Note(s) :	L'approbation signée par le(s) propriétaire(s) ou son (leur) mandataire a été déposée au greffe de l'arpenteur(e)-géomètre signataire et réfère à la minute du plan visé.